



Maharaja Speciality Hospital <maharajadiacare@gmail.com>

Please note the following health check-up booking summary on 09/09/2023

1 message

Fri, Sep 8, 2023 at 8:01 PM

Customer Care :Mediwheel : New Delhi <customercare@mediwheel.in>
To: "maharajadiacare@gmail.com" <maharajadiacare@gmail.com>

Member Name	Mobile	Member Age	Package Name
Shalini	7845484562	27	Medi-Wheel Full Body Health Checkup Female Below 40
MR. P KARTHI	7845484562	29	Medi-wheel Full Body Health Checkup Male Below 40

Thanks & Regards



Arcofemi Health Care Ltd. | F-701 A, Lado Sarai, Mehrauli | New Delhi – 110 030
Ph No. 011-41195959
Email : customercare@mediwheel.in; | Web: www.mediwheel.in



இந்திய அரசாங்கம்
Government of India

இந்திய தனிப்பட்ட அடையாள ஆணைய அமைப்பு
Unique Identification Authority of India

பதிவேட்டு எண் / Enrolment No.: 0648/04646/37043

To
ஷாலினி பழனிவேல்
Shalini Palanivel
C/O P Karthi
2/128
indira nagar
pattanam muniappampalayam
rasipuram
Pattanam Muniappampalayam
Namakkal Tamil Nadu - 637407
7845484562

Signature Not Verified
Unique Identification
Authority of India
Date: 2023-02-09 04:38:04
UTC

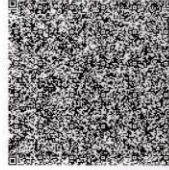

உங்கள் ஆதார் எண் / Your Aadhaar No. :

3596 1360 9896
VID : 9113 7411 2439 1646

எனது ஆதார். எனது அடையாளம்



இந்திய அரசாங்கம்
Government of India



ஷாலினி பழனிவேல்
Shalini Palanivel
பிறந்த நாள்/DOB: 15/06/1995
பெண் / FEMALE

Issue Date: 23/12/2014

3596 1360 9896
VID : 9113 7411 2439 1646

எனது ஆதார். எனது அடையாளம்



தகவல் / INFORMATION

- ஆதார் என்பது அடையாளச் சான்று குடியரிமைக்கான சான்று அல்ல.
- ஆதார் தனித்துவமானது மற்றும் பாதுகாப்பானது.
- பாதுகாப்பான QR குறியீடு/ஆஃப்லைன் XML / ஆன்லைன் அங்கீகாரத்தைப் பயன்படுத்தி அடையாளத்தைச் சரிபார்க்கவும்.
- ஆதார் கடிதம், பிவிசி கார்டுகள், இ ஆதார் மற்றும் எம் ஆதார் போன்ற அனைத்து வகையான ஆதார்களும் சமமாக செல்லுபடியாகும். 12 இலக்க ஆதார் எண்ணுக்கு பதிலாக மெய்ப்திகர் ஆதார் அடையாளத்தை (VID) பயன்படுத்தலாம்.
- 10 ஆண்டுகளுக்கு ஒரு முறையாவது ஆதாரை புதுப்பிக்கவும்.
- பல்வேறு அரசு மற்றும் அரசு சாரா பலன்கள் / சேவைகளைப் பெற ஆதார் உங்களுக்கு உதவுகிறது.
- உங்கள் மொபைல் எண் மற்றும் மின்னஞ்சல் இடமும் ஆதாரில் புதுப்பிக்கவும்.
- ஆதார் சேவைகளைப் பெற உங்கள் ஸ்மார்ட் போன்களில் எம் ஆதார் செயலியைப் பதிவிறக்கவும்.
- பாதுகாப்பை உறுதிப்படுத்த ஆதார் / பயோமெட்ரிக்ஸ் லாக் / அன்லாக் அம்சத்தைப் பயன்படுத்தவும்.
- ஆதார் கோரும் திறவனங்கள் உரிய ஒப்புதலைப் பெற வேண்டும்.
- Aadhaar is a proof of identity, not of citizenship.
- Aadhaar is unique and secure.
- Verify identity using secure QR code/offline XML/online Authentication.
- All forms of Aadhaar like Aadhaar letter, PVC Cards, eAadhaar and mAadhaar are equally valid. Virtual Aadhaar Identity (VID) can also be used in place of 12 digit Aadhaar number.
- Update Aadhaar at least once in 10 years.
- Aadhaar helps you avail various Government and Non-Government benefits/services.
- Keep your mobile number and email id updated in Aadhaar.
- Download mAadhaar app on smart phones to avail Aadhaar Services.
- Use the feature of lock/unlock Aadhaar/biometrics to ensure security.
- Entities seeking Aadhaar are obligated to seek due consent.



இந்திய தனிப்பட்ட அடையாள ஆணைய அமைப்பு
Unique Identification Authority of India



முகவரி:
C/O பி கார்த்தி, 2/128, இந்திர நகர், பட்டணம்
முனியப்பம்பாளையம், ராசிபுரம், பட்டணம்
முனியப்பம்பாளையம், நாமக்கல்,
தமிழ் நாடு - 637407

Address:
C/O P Karthi, 2/128, Indira Nagar, Pattanam
Muniappampalayam, Rasipuram, Pattanam
Muniappampalayam, Namakkal,
Tamil Nadu - 637407

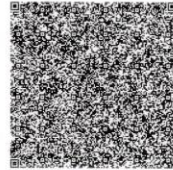

3596 1360 9896
VID : 9113 7411 2439 1646

எனது ஆதார். எனது அடையாளம்

1947
help@uidai.gov.in www.uidai.gov.in
FCCP, FRSH(LOND), PG-DIP DIACARE (AUSTRALIA)
MAHARAJA SPECIALITY HOSPITAL,
Diabetes Multi Speciality, Diagnostics, Emergency & Critical Care Centre
Regd.No. 47811,
CONSULTANT PHYSICIAN AND CARDIO DIABETOLOGIST
78-C Mohanur Main Road,
Namakkal - 637 001
Ph : 04286-234620, 234645

P Shy



Lab No. : 23/09/000370

Patient : Mrs. SHALINI.

Age / Sex : 28 Years / FEMALE

Ref. By : Dr. PRE MEDICAL

MobileNo : 7845484562

MRN : 08636

IP/OP No : OP/23005410

Bill No : 23005600



Collected On : 11/09/2023 1.00 PM

Reported On : 11/09/2023 1.03 PM

Printed On : 11/09/2023 1.04 PM

Page 1 of 2

LABORATORY TEST REPORT

Specimen	Test Description	Result	Units	Biological Reference Range
HAEMATOLOGY				
COMPLETE BLOOD COUNT				
BL.	HAEMOGLOBIN (Hb)	9.5	gm/dl	↓ 12.0 - 16.0
BL.	TOTAL WBC COUNT	8,700	cells/cumm	4000.0 - 11000.0
DIFFERENTIAL LEUKOCYTES COUNTS				
BL.	DC - NEUTROPHILS	56	%	40 - 75
BL.	DC - LYMPHOCYTES	37	%	20 - 45
BL.	DC - EOSINOPHILS	7	%	↑ 1 - 6
BL.	DC - MONOCYTES flow impedance method	0	%	↓ 2 - 10
BL.	DC - BASOPHILS flow impedance method	0	%	0 - 2
BL.	PLATELET	4,46,000	Lakhs/Cells	1.5 - 4.0
BL.	PCV (Haematocrit)	31.7	%	↓ 40 - 54
BL.	RBC COUNT	4.0	Millions/cumm	2.5 - 5.0
BL.	MCV	64.5	fl	↓ 76 - 96
BL.	MCH	22.6	pg/cells	↓ 27 - 32
BL.	MCHC	31.9	%	↓ 32 - 36
BL.	ESR - 1Hr westergren(automated)	30	mm/Hr	↑ 0 - 20
BL.	BLOOD GROUP & RH TYPING O POSITIVE agglutination / qualitative			

BIOCHEMISTRY

GLUCOSE PROFILE (FASTING)

SERUM	FASTING BLOOD GLUCOSE - 80.2 glucose oxidase - peroxidase	mg/dL	NORMAL : 70-100 PREDIABETIC : >100 - <126 DIABETIC : >126
SERUM	S. CREATININE alkaline picrate	0.9 mg/dL	0.6 - 1.2
SERUM	ALT(SGPT) ifcc without pyridoxyl phosphate	20.3 IU/L	10 - 50

CLINICAL PATHOLOGY

URINE COMPLETE ANALYSIS

URI.	URINE - COLOUR macroscopic	STRAW YELLOW
------	-------------------------------	-----------------

Jr.A.P. SUBRAMANIAM, M.D. (GEN.MED),
FCCP, FRSH(LOND), PG.DIP DIACARE (AUSTRALIA)
MAHARAJA SPECIALITY HOSPITAL,
Diabetes Multi Speciality, Dialysis, Emergency & Critical Care Centre
Regd.No. 47811,

CONSULTANT PHYSICIAN AND CARDIO DIABETOLOGIST

78-C Mohanur Main Road, Mohanur Road, Namakkal - 637 001.

Namakkal - 637 001 +91 88700 13464 04286 234620, 234640

Ph. 04286-234620. 234640 admin@maharajaspecialityhospital.com

www.maharajaspecialityhospital.com





Lab No. : 23/09/000370
Patient : Mrs.SHALINI.
Age / Sex : 28 Years / FEMALE
Ref. By : Dr. PRE MEDICAL
MobileNo : 7845484562

MRN : 08636
IP/OP No : OP/23005410
Bill No : 23005600



Collected On : 11/09/2023 1.00 PM
Reported On : 11/09/2023 1.03 PM
Printed On : 11/09/2023 1.04 PM
Page 2 of 2

LABORATORY TEST REPORT

Specimen	Test Description	Result	Units	Biological Reference Range
URI.	URINE REACTION	ACID		
URI.	URINE - pH double indicator	6.8		5.0 - 7.5
URI.	URINE SPECIFIC GRAVITY ph indicator	1.014		1.003 - 1.030
URI.	URINE GLUCOSE benedicts	NIL		
URI.	URINE KETONES legal's test	NEGATIVE		
URI.	URINE ALBUMIN (PROTEIN) protein error of ph indicator	NIL		
URI.	URINE BILE SALTS hay's	NEGATIVE		
URI.	URINE BILE PIGMENTS fouchests test	NEGATIVE		
URI.	URINE - UROBILINOGEN diazonium salt	NORMAL		NORMAL
URI.	URINE - PUS CELLS direct	04 - 06	cells/hpf	
URI.	URINE - RBC direct	NIL	cells/hpf	
URI.	URINE - EPITHELIAL CELLS direct	03 - 05	cells/hpf	
URI.	URINE - CASTS direct	NIL		
URI.	URINE - CRYSTALS direct	NIL		
URI.	URINE - BACTERIA	NIL		

-----End of Report-----

LAB TECHNICIAN
Tested by

(Signature)
Dr. A.P. SUBRAMANIAM, M.D., (GEN.MED.,
FCCP, FRSH(LOND), PG.DIP DIACARE (AUSTRALIA)
MAHARAJA SPECIALITY HOSPITAL,
Diabetes Multi Speciality, Dialysis, Emergency & Critical Care Centre
Regd.No. 47811,
CONSULTANT PHYSICIAN AND CARDIO DIABETOLOGIST
78-C Mohanur Main Road,
Namakkal - 637 001
Ph : 04286-234620. 234640

(Signature)
CHIEF LAB TECHNICIAN
Checked by



78 C, Mohanur Road, Namakkal - 637 001.
+91 88700 13464 04286 234620, 234640
admin@maharajaspecialityhospital.com
www.maharajaspecialityhospital.com



AGE: 26
 Measurement Results:
 QRS : 84 ms
 QT/QTcB : 354 / 430 ms
 PR : 126 ms
 P : 100 ms
 RR/PP : 670 / 670 ms
 P/QRS/T : 53 / 82 / 59 degrees

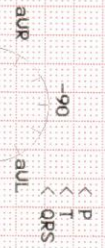

Interpretation:
 12SL - Interpretation:
 Normal sinus rhythm
 Normal ECG

Dr. A.P. SUBRAMANIAM, M.D. (GEN. MED.)
 FRCP (FRESHLOND), PG DIP DIACARE AUSTRALIA
MAHARAJA SPECIALITY HOSPITAL,
 Director, Multi-Speciality, Diagnostics, Emergency & Critical Care Centre
 Registrar: 479817
 78-C, Mochanur, Main Road,
 Namakkal - 637 001
 Tel: 286-234620, 234540

Unshortened report



11 Sep 2023 09:32:47 AM 25mm/s 10mm/mV ADS 50HZ 0.08 - 40HZ 3_F1_R Automatic U6:2 M121 (1) 12SL@U231

P. Subi



- MAHARAJA SPECIALITY HOSPITAL**
CASHLESS TREATMENT FACILITIES LIST OF TPAS
1. Chief Ministers Comprehensive Health Insurance
 2. Star Health and Allied Insurance
 3. HDFC Life and Allied Insurance
 4. MD INDIA (LIC Of India)
 5. Medi Assist
 6. SBI Life Insurance
 7. PNB MET Life Insurance
 8. Bharati Axa General Insurance
 9. Emeditek (TPA) Services Ltd
 10. Paramount Health Services (TPA) Pvt Ltd
 11. Mediassist India TPA Pvt Ltd
 12. TTK Healthcare TPA PVT Ltd
 13. Family Health Plan TPA Ltd
 14. I-Care Health Management & TPA Ltd
 15. United Healthcare TPA Pvt Ltd
 16. Dedicated Healthcare Services TPA India Pvt Ltd
 17. Genins India TPA Ltd
 18. MD India Health care Services TPA Pvt Ltd
 19. Lakshya TPA Pvt Ltd
 20. Healthcare TPA Service (I) Pvt LTD
 21. Heritage Health TPA Pvt LTD
 22. Vipul Medcorp TPA Pvt Ltd
 23. Spurthi Meditech TAP Solutions Pvt Ltd
 24. Health India TAP Services Pvt Ltd
 25. Alankit Healthcare TPA Pvt Ltd
 26. Good Health Plan TPA Ltd

GPS Map Camera



Namakkal, Tamil Nadu, India
78-C, Mohanur - Namakkal Rd, K K Nagar,
Namakkal, Tamil Nadu 637001, India
Lat 11.210655°
Long 78.167014°
11/09/23 08:50 AM GMT +05:30