

भारत सरकार
GOVERNMENT OF INDIA

रश्मि योगेश्वर
Rashmi Yogeshwar

जन्म वर्ष / Year of Birth : 1994
प्राकृतिक / Female

5571

आधार - आम आदमी का अधिकार



Rashmi

Dr. Nand Kishore Chhangani

MD-Physician & Cardiologist
RMC No.-2087
JODHPUR



 **SRD**
Complete Diagnostic Solution



Pt Name : RASHMI YOGESHWAR
Ref By. : Dr.
Serial No : 15384

Age : 27 Yrs.
Sex : Female
Date : 12/02/2022

TEST	RESULT	NORMAL RANGE
BLOOD GROUP (RH) (ABO)	B POSITIVE	
HAEMOGRAM COMPLETE		
W.B.C (WHITE BLOOD CELL COUNT)	7,500	4000 - 11000 /CUMM
DLC (DIFFERENTIAL LEUCOCYTE COUNT)		
NEUTROPHILS	56.9	40 - 70 %
LYMPHOCYTES	37.6	20 - 40 %
EOSINOPHILS	3.0	00 - 06 %
MONOCYTES	2.5	00 - 10 %
BASOPHILS	00	1 %
HB (HEMOGLOBIN)	9.8	L 12-16 GM%
PLATELET COUNT	3.66	1.5 - 4.5 LACS/CUMM
R.B.C (RED BLOOD CELL COUNT)	4.17	3.2 - 5.5
H.C.T. (HEMATOCRIT)	27.6	L 34-48 %
M.C.V(MEAN CORPUSCULAR VOLUME)	66.19	L 80 - 100 fL
MCH (MEAN CORPUSCULAR HEMOGLOBIN)	23.50	L 27 - 32 pg
MCHC (MEAN CORP.Hb CONCENTRATION)	35.51	32-36 g/dl
ERYTHROCYTE SEDIMENTATION RATE	30	H 02-20 MM FALL 1ST HOUR

[TECHNOLOGIST]

_____ END OF REPORT _____

Dr. V. K. Malhotra
MD (Genl & Micro.)
RMC No. 1977
[PATHOLOGIST]

ई.सी.जी. | डिजिटल एक्सरे | टी. एम. टी. | ई. ई. जी. | ई. एम. जी | एन. सी. वी. | बेरा | पी. एफ. टी. | ऑडियोमैट्री

ब्रह्म बाग, पुष्पक कोरियर के पास, ईदगाह रोड़, जालोरी गेट, जोधपुर (राज.)

फोन : 0291-2620214 E-mail : srdmedical@gmail.com

THIS REPORT IS NOT VALID FOR MEDICO LEGAL PURPOSES



Pt Name : RASHMI YOGESHWAR
Ref By. : Dr.
Serial No : 15384

Age : 27 Yrs.
Sex : Female
Date : 12/02/2022

LIVER FUNCTION TEST

Test	Result	Normal Value
S.G.O.T	24.3	0-40 U/L
S.G.P.T	22.5	0-40 U/L
S.BILIRUBIN TOTAL	0.80	0-1.2 mg/dl
S.BILIRUBIN DIRECT	0.20	0-0.3 mg/dl
S.BILIRUBIN INDIRECT	0.6	0-0.9 mg/dl
S. ALKALINE PHOSPHATASE	108.3	25-140 (adult) 37 c IU/L
S.TOTAL PROTEIN	6.98	6-8 gm/dl
S.ALBUMIN	4.10	3.7-5.3 gm/dl
GLOBULIN	2.9	2.5-3.5 gm/dl
S. A/G RATIO	1.41	1-2.3

[TECHNOLOGIST]

END OF REPORT

[PATHOLOGIST]

Complete Diagnostic Solution

Dr. V. K. Malhotra
MD - Micro
RMC No. 15384

ई.सी.जी. | डिजीटल एक्सरे | टी. एम. टी. | ई. ई. जी. | ई. एम. जी. | एन. सी. वी. | बेरा | पी. एफ. टी. | ऑडियोमैट्री

ब्रह्म बाग, पुष्पक कोरियर के पास, इंदगाह रोड़, जालोरी गेट, जोधापुर (राज.)

फोन : 0291-2620214 E-mail : srdmedical@gmail.com

THIS REPORT IS NOT VALID FOR MEDICO LEGAL PURPOSES



Pt Name : RASHMI YOGESHWAR
Ref By. : Dr.
Serial No : 15384

Age : 27 Yrs.
Sex : Female
Date : 12/02/2022

BIO - CHEMISTRY EXAMINATION REPORT

Test	Result	Normal Value
BLOOD SUGAR - (F)	: 94.0	70-110 mg/dl
BLOOD SUGAR - (PP)	: 108.3	<140 mg/dl
BLOOD UREA (BUN)	: 20	10-20mg/dl
S.CREATININE	: 1.03	0.6-1.2 mg/dl
S.URIC ACID	: 5.1	3.5 - 7.2 mg/dl

LIPID PROFILE

S.CHOLESTEROL	: 156.2	130-250 mg/dl
S.TRIGLYCERIDES	: 136.4	60-170 mg.dl
S.HDL CHOLESTEROL [DIRECT]	: 35.5	30-85 mg/dl
S.LDL CHOLESTEROL [DIRECT]	: 93	65-160 mg/dl
S.VLDL CHOLESTEROL	: 27	up to 35 mg/dl
CHOLESTEROL/HDL RATIO	: 4.40 :1	LESS THEN 4.5
LDL/HDL RATIO	: 2.62 :1	1.5 - 3.5

[TECHNOLOGIST]

END OF REPORT

[PATHOLOGIST]

Complete Diagnostic Solution

ई.सी.जी. | डिजीटल एक्सरे | टी. एम. टी. | ई. ई. जी. | ई. एम. जी. | एन. सी. वी. | बेरा | पी. एफ. टी. | ऑडियोलॉजिस्ट

ब्रह्म बाग, पुष्पक कोरियर के पास, ईदगाह रोड, जालोरी गेट, जोधपुर (राज.)

फोन : 0291-2620214 E-mail : srdmedical@gmail.com

THIS REPORT IS NOT VALID FOR MEDICO LEGAL PURPOSES



Pt Name : RASHMI YOGESHWAR
Ref By. : Dr.
Serial No : 15384

Age : 27 Yrs.
Sex : Female
Date : 12/02/2022

GLYCOSYLATED HEMOGLOBIN (HbA1C)

<u>INVESTIGATION</u>	<u>RESULT</u>	<u>UNIT</u>
Glycosylated Hemoglobin (HbA1C)	5.0	%

INTERPRETATION

<u>HbA1c (%)</u>	<u>Interpretation</u>
> 8 %	Action Suggested
7-8 %	Good Control
< 7 %	Goal
6 - 7 %	Near Normal Glycemia
< 6 %	Normal Level

[TECHNOLOGIST]

END OF REPORT

[PATHOLOGIST]

Complete Diagnostic Solution

ई.सी.जी. | डिजीटल एक्सरे | टी. एम. टी. | ई. ई. जी. | ई. एम. जी. | एन. सी. वी. | बेरा | पी. एफ. टी. | ऑडियोमैट्री

ब्रह्म बाग, पुष्पक कोरियर के पास, ईदगाह रोड, जालोरी गेट, जोधापुर (राज.)

फोन : 0291-2620214 E-mail : srdmedical@gmail.com

THIS REPORT IS NOT VALID FOR MEDICO LEGAL PURPOSES



Rashmi

12/02/22

Rashmi

Yogeshwar

12/02/22

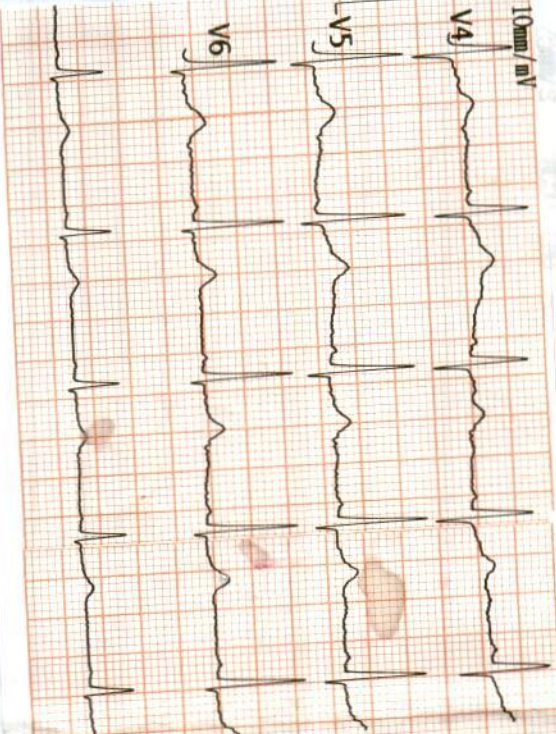

Vent. Rate (BPM) : 79

PR Int. (ms) : 95	94	167
P/QRS/T Int. (ms) : 62	443	
QT/QTc Int. (ms) : 381	32	46
P/QRS/T Axis (Deg.) : 50		
RV1/SV5 Amp. (mV) : 0.05	0.17	
RV5/SV1 Amp. (mV) : 0.89	0.64	

<ECG Analysis Result>:

800 Normal Sinus Rhythm
 401 Short P-R Interval
 *** Borderline Normal ECG ***

Rashmi

Technician: **TPNL**
NP Chhangani
 Bo de decline

Note: Unconfirmed Report. Report to Review.
 Dr. Nand Kishore Chhangani
 MD-Physician & Cardiologist
 RMC No.-2087
 JODHPUR

999900003248 --Y

cm/Kg / mt/kg