

MAHARAJA SPECIALITY HOSPITAL

MR. DINESH BABU (39 M)

ID: 289

Date: 14-Aug-21

Exec Time : 0 m 0 s

Stage Time : 0 m 30 s

HR: 76 bpm

Test Report

Protocol: Bruce

Stage: Supine

Speed: 0 mph

Grade: 0 %

(THR: 162 bpm)

B.P.: 0 / 0

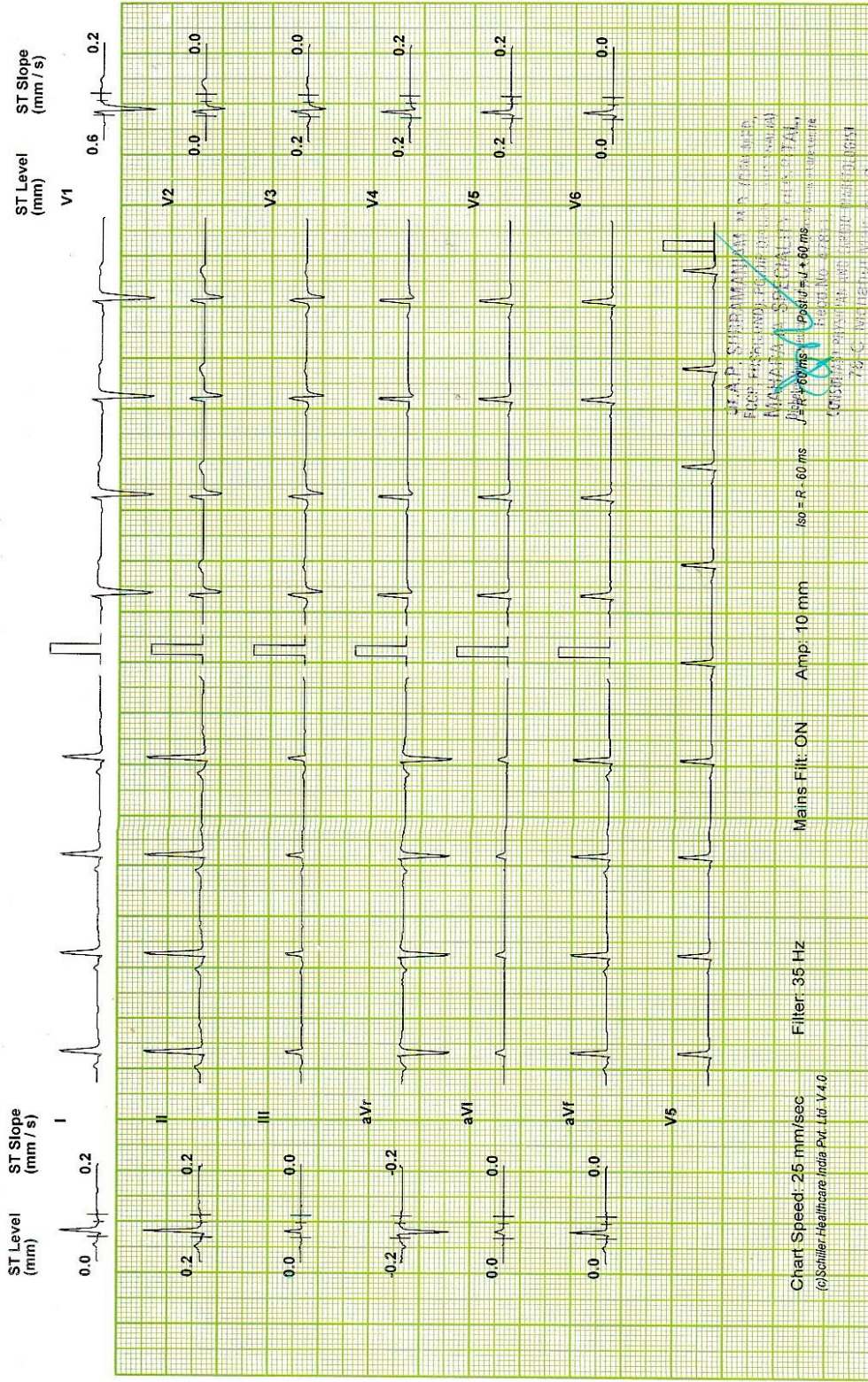

MAHARAJA SPECIALITY HOSPITAL

MR.DINESH BABU (39 M)

Test Report

Date: 14-Aug-21 Exec Time : 0 m 0 s Stage Time : 0 m 36 s **HR: 85 bpm**

ID: 289 Stage: Standing Speed: 0 mph Grade: 0 % (THR: 162 bpm) B.P: 120 / 80

Protocol: Bruce

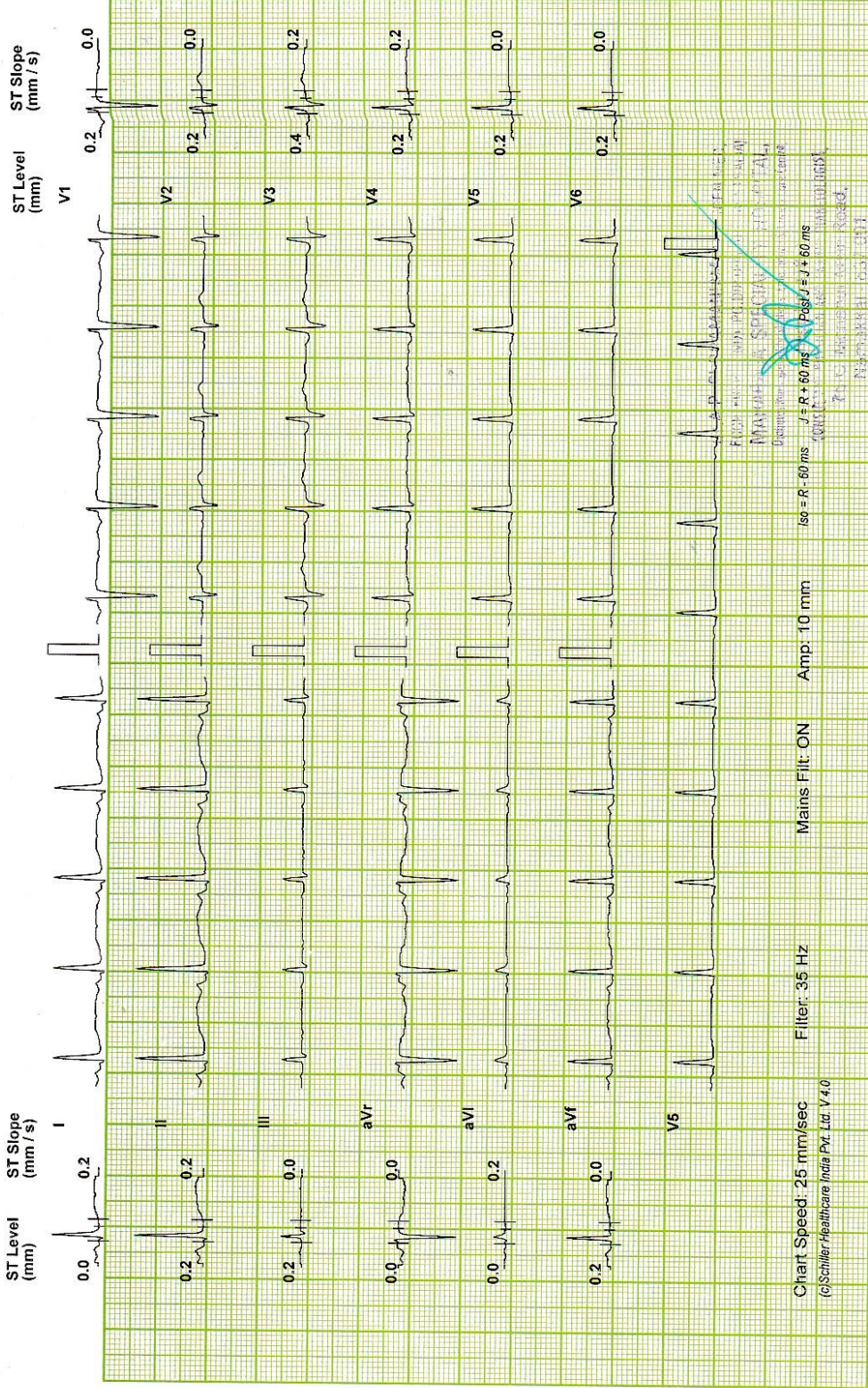

Dr. A.P. SUBRAMANIAM, M.D., DIP. DIA CARE (AUS) MAHARAJA SPECIALITY HOSPITALS, Namakkal - 1.

MAHARAJA SPECIALITY HOSPITAL

MR. DINESH BABU (39 M)

Test Report

ID: 289 Date: 14-Aug-21 Exec Time : 0 m 0 s Stage Time : 0 m 6 s HR: 84 bpm
Stage: Hyperventilation Speed: 0 mph Grade: 0 % (THR: 162 bpm) B.P.: 120 / 80

Protocol: Bruce

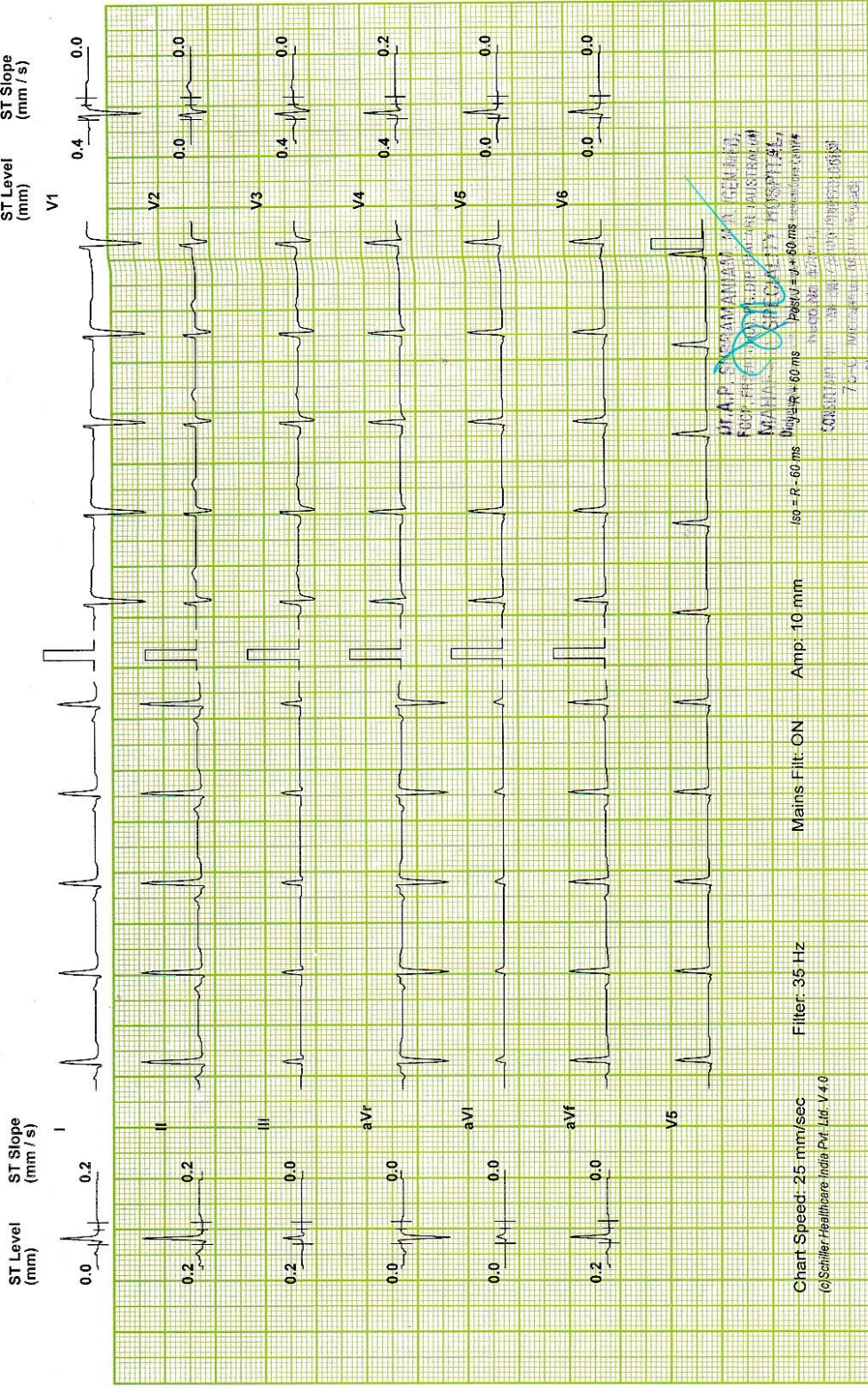

Chart Speed: 25 mm/sec
(c)Schiller-Healthcare India Pvt. Ltd. V-4.0

Mains Filtr: ON Amp: 10 mm

Filter: 35 Hz

ISO - R - 60 ms QRS - R - 60 ms P - R - 60 ms

Dr. A.P. SUBRAMANIAM, M.D., DIP. DIA CARE (AUS)
MAHARAJA SPECIALITY HOSPITALS, NAMAKKAL - 1.
704, Mahalingam Street, Namakkal - 637 002, Tamil Nadu, India.
Ph: 0426262626, Fax: 0426262626, Email: info@maharajahospital.com

MAHARAJA SPECIALITY HOSPITAL

MR. DINESH BABU (39 M)

Protocol: Bruce

ID: 289

Date: 14-Aug-21

Exec Time : 2 m 54 s Stage Time : 2 m 54 s HR: 142 bpm

Stage: 1

Speed: 1.7 mph Grade: 10 %

(THR: 162 bpm) B.P: 130 / 90

Test Report

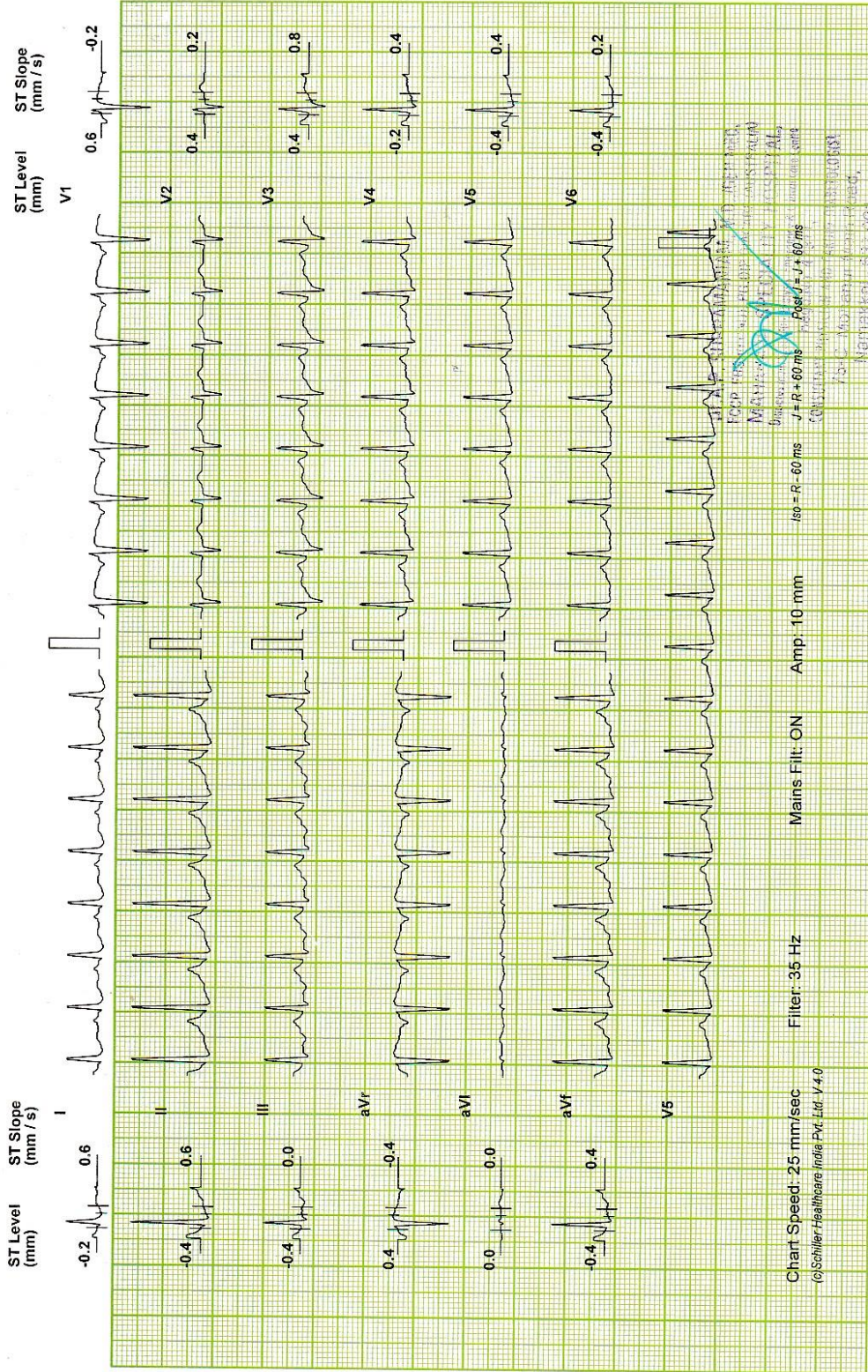

Dr. A.P. SUBRAMANIAM, M.D., DIP. DIA CARE (AUS) MAHARAJA SPECIALITY HOSPITALS, Namakkal - 1. SH: J4286-23-820-234640

MAHARAJA SPECIALITY HOSPITAL

MR. DINESH BABU (39 M)

ID: 289

Test Report

Date: 14-Aug-21 Exec Time : 5 m 54 s Stage Time : 2 m 54 s HR: 169 bpm

Protocol: Bruce

Stage: 2

Speed: 2.5 mph Grade: 12 %

(THR: 162 bpm) B.P: 140 / 90

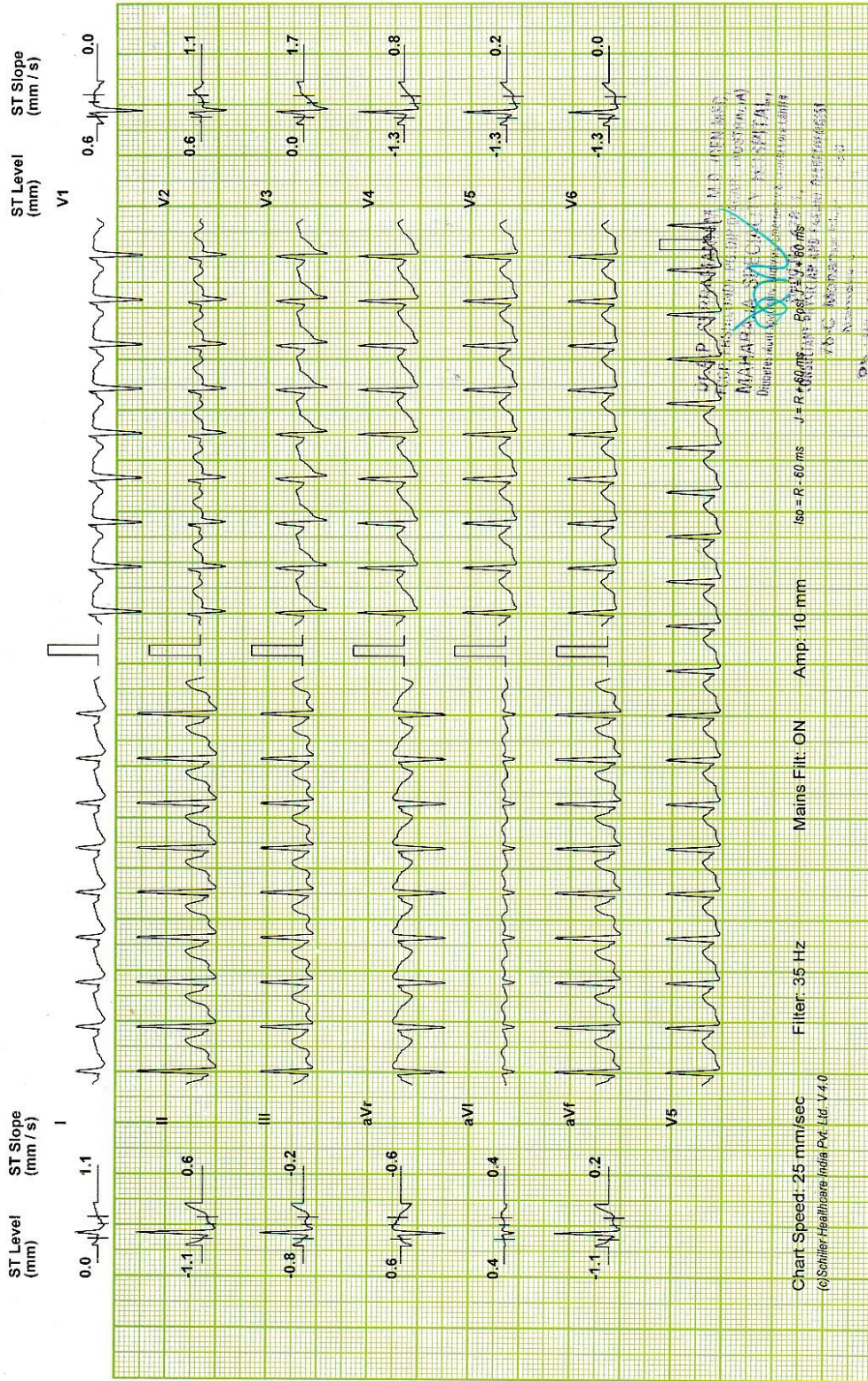

MAHARAJA SPECIALITY HOSPITAL

MR. DINESH BABU (39 M)

Protocol: Bruce

Test Report

Date: 14-Aug-21 Exec Time : 6 m 42 s Stage Time : 0 m 42 s **HR: 179 bpm**

Speed: 3.4 mph Grade: 14 % (THR: 162 bpm) B.P.: 140 / 90

ID: 289

Stage: Peak Ex

ST Level (mm) ST Slope (mm / s)

ST Level (mm) ST Slope (mm / s)



Chart Speed: 25 mm/sec
(c)Schiller-Healthcare India Pvt. Ltd. V 4.0

Filter: 35 Hz

Mains Fit: ON

Amp: 10 mm

ISO - R - 60 ms

J = R + 60 ms
J = J + 60 ms

MAHARAJA SPECIALITY HOSPITALS
75-C, Mahalingam Road, Anna Nagar, Chennai - 600 092
CONSULTANT CARDIOLOGIST
Dr. A.P. Subramaniam

Dr. A.P. SUBRAMANIAM, M.D., DIP. DIA CARE (AUS) MAHARAJA SPECIALITY HOSPITALS, Namakkal - 1.

MAHARAJA SPECIALITY HOSPITAL

MR. DINESH BABU (39 M)

Test Report

Date: 14-Aug-21 Exec Time : 6 m 48 s Stage Time : 0 m 54 s **HR: 151 bpm**

Speed: 0 mph Grade: 0 % (THR: 162 bpm)

B.P: 140 / 90

Protocol: Bruce

ID: 289

Stage: Recovery(1)

ST Level (mm) ST Slope (mm / s)

ST Level (mm) ST Slope (mm / s)

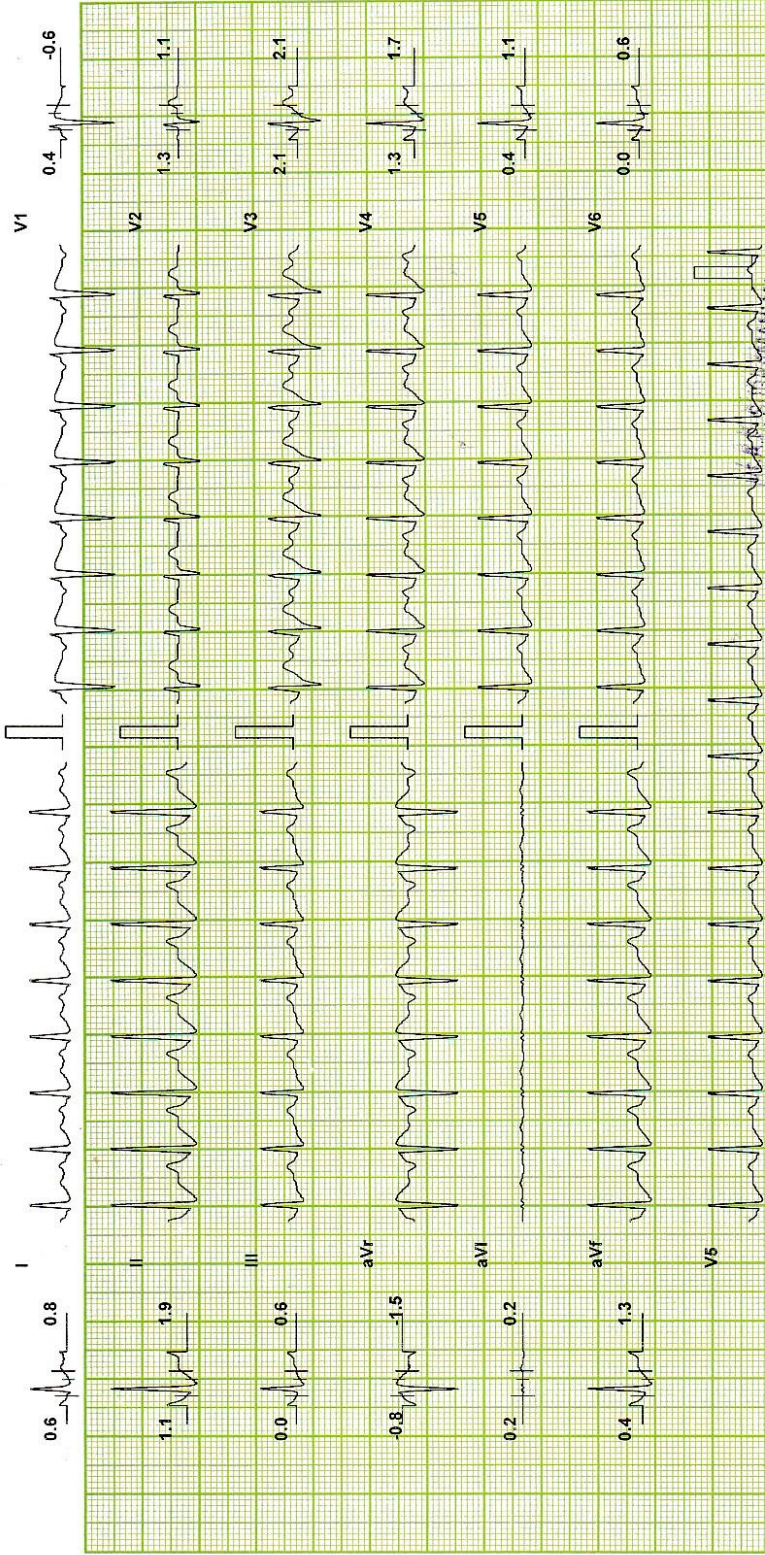

Chart Speed: 25 mm/sec
©Schiller Healthcare India Pvt. Ltd. V4.0

Filter: 35 Hz

Mains Fil: ON Amp: 10 mm

ISO = R - 60 ms
V - R + 60 ms
P - Q + 60 ms

DR. A.P. SUBRAMANIAM, M.D., DIP. DIA CARE (AUS)
MAHARAJA SPECIALITY HOSPITALS, NAMAKKAL - 1.
73 C, TROUBLESHOOTING, NAMAKKAL - 638 001
73 C, TROUBLESHOOTING, NAMAKKAL - 638 001

MAHARAJA SPECIALITY HOSPITAL

MR. DINESH BABU (39 M)

ID: 289

Date: 14-Aug-21

Test Report

Exec Time : 6 m 48 s Stage Time : 0 m 54 s HR: 134 bpm

Protocol: Bruce

Stage: Recovery(2)

Speed: 0 mph Grade: 0 %

(THR: 162 bpm) B.P: 140 / 90

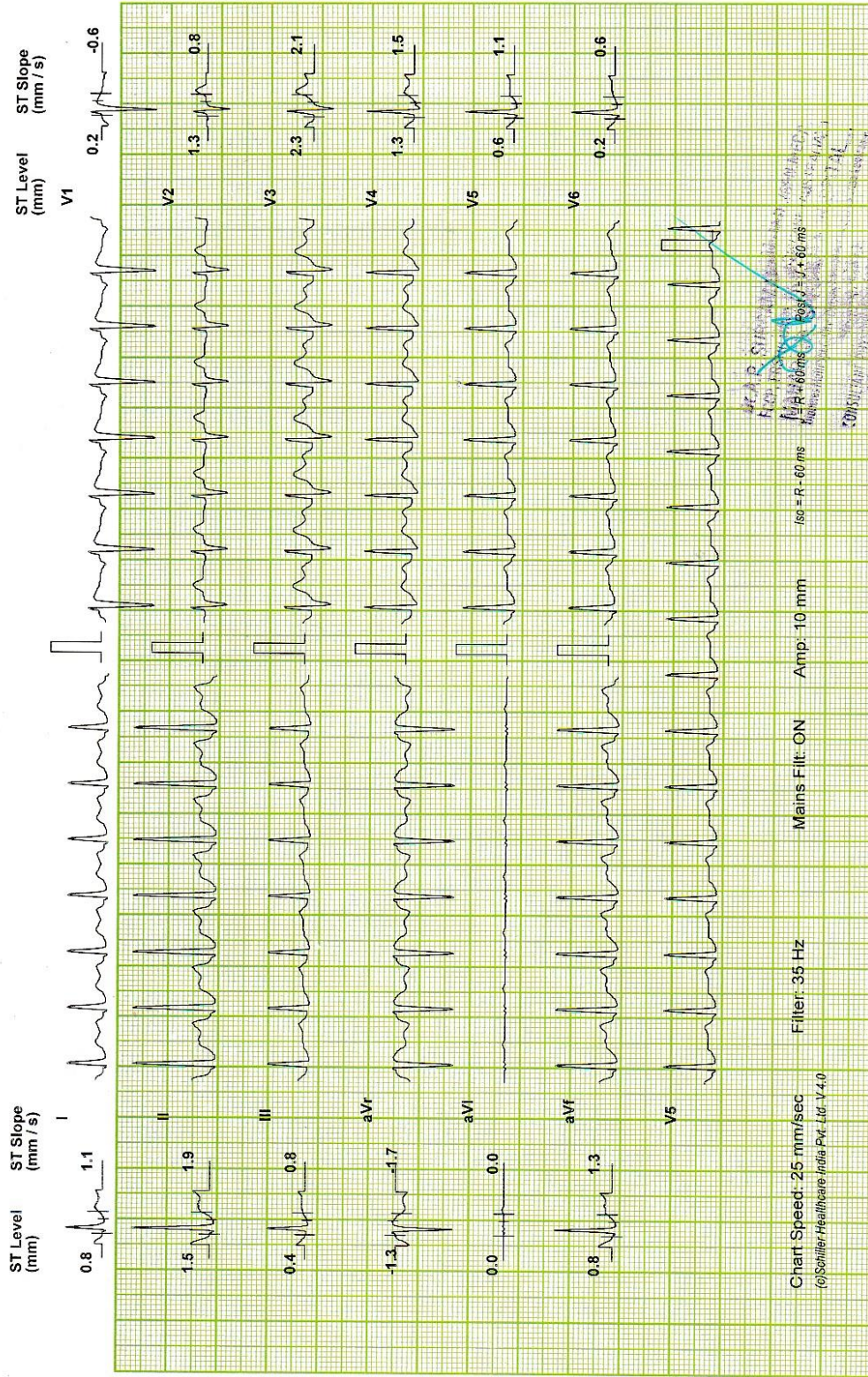

MAHARAJA SPECIALITY HOSPITAL

MR DINESH BABU (39 M)

ID: 289

Date: 14-Aug-21

Exec Time : 6 m 48 s

Stage Time : 0 m 54 s

HR: 118 bpm

Protocol: Bruce

Stage: Recovery(3)

Speed: 0 mph

Grade: 0 %

(THR: 162 bpm)

B.P: 140 / 90

ST Level (mm) ST Slope (mm/s)

ST Level (mm) ST Slope (mm/s)

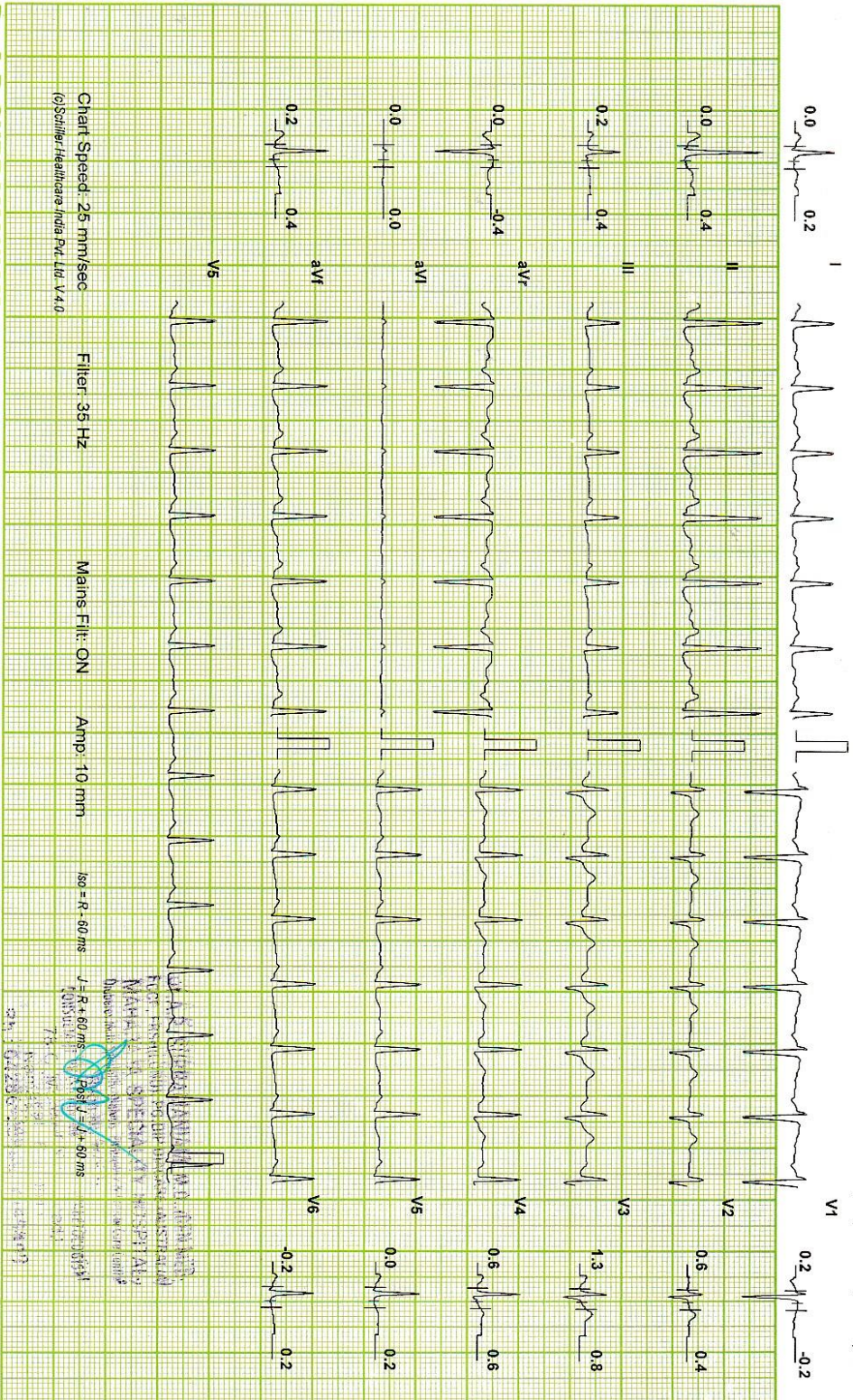

Chart Speed: 25 mm/sec
(c)Schiller/Healthcare India Pvt. Ltd. V4.0

Filter: 35 Hz

Mains Fil: ON

Amp: 10 mm

ISO = R - 60 ms

J - R + 60 ms

PR - J - 60 ms

QT - J - 60 ms

QTc - J - 60 ms

Dr. A.P. SUBRAMANIAM, M.D., DIP. DIA CARE (AUS) MAHARAJA SPECIALITY HOSPITALS, Namakkal - 1.

MAHARAJA SPECIALITY HOSPITAL

Patient Details Date: 14-Aug-21 Time: 10:18:06 AM

Name: MR.DINESH BABU **Age:** 39 y **Sex:** M **Height:** 188 cms. **Weight:** 95 Kg.

Clinical History: WELNEST

Medications: NIL

Test Details

Protocol: Bruce **Pr.MHR:** 181 bpm **THR:** 162 (90 % of Pr.MHR) bpm
Total Exec. Time: 6 m 48 s **Max. HR:** 179 (99% of Pr.MHR) bpm **Max. Mets:** 10.20
Max. BP: 140 / 90 mmHg **Max. BP x HR:** 25060 mmHg/min **Min. BP x HR:** 6080 mmHg/min
End Point Criteria: THR : ACHIVED

Protocol Details

Stage Name	Stage Time (min : sec)	Mets	Speed (mph)	Grade (%)	Heart Rate (bpm)	Max. BP (mm/Hg)	Max. ST Level (mm)	Max. ST Slope (mm/s)
Supine	0 : 36	1.0	0	0	76	0 / 0	-0.42 aVr	0.42 I
Standing	0 : 42	1.0	0	0	85	120 / 80	-0.42 aVr	0.42 I
Hyperventilation	0 : 12	1.0	0	0	84	120 / 80	-0.21 aVr	0.42 I
1	3 : 0	4.6	1.7	10	142	130 / 90	-1.27 II	1.70 II
2	3 : 0	7.0	2.5	12	169	140 / 90	-3.40 II	1.70 V3
Peak Ex	0 : 48	10.2	3.4	14	179	140 / 90	-3.61 II	-4.03 V1
Recovery(1)	1 : 0	1.0	0	0	151	140 / 90	-4.03 II	2.34 V3
Recovery(2)	1 : 0	1.0	0	0	134	140 / 90	-1.91 aVr	2.55 V3
Recovery(3)	1 : 0	1.0	0	0	118	140 / 90	-0.85 aVr	2.12 V3
Recovery(4)	0 : 0	1.0	0	0	118	140 / 90	-0.21 V6	0.85 V3

Interpretation

The patient exercised according to the Bruce protocol for 6 m 48 s achieving a work level of Max. METS : 10.20. Resting heart rate initially 76 bpm, rose to a max. heart rate of 179 (99% of Pr.MHR) bpm. Resting blood Pressure 0 / 0 mmHg, rose to a maximum blood pressure of 140 / 90 mmHg.
 Normal HR & BP response
 No angina (or) arrhythmia
 No significant ST, T, Changes during exercise and recovery period
 THR : Achived
 Functional Capacity : Good
 TMT : terminated due to : THR Achived
 TMT : Negative for inducible IHD

Ref. Doctor: HDFC LIFE
 (Summary Report edited by user)

DR. A.P. SUBRAMANIAM
 M.D., D.I.DIA CARE (AUS)
 MAHARAJA SPECIALITY HOSPITAL,
 Namakkal - 1.
 CONSULTANT & SUPERVISOR (CARDIO DIABETOLOGIST)
 (c) Schiller Healthcare India Pvt. Ltd. V.4.0

Namakkal - 1
 Ph : 04286-234620, 234640

Dr. A.P. SUBRAMANIAM, M.D., D.I.DIA CARE (AUS) MAHARAJA SPECIALITY HOSPITALS, Namakkal - 1.

MAHARAJA SPECIALITY HOSPITAL

Patient Details
Name: MRS.INDUMATHI **Age:** 34 y **Sex:** F **Height:** 160 cms. **Weight:** 76 Kg.
Clinical History: WELNEST
Date: 14-Aug-21 **Time:** 10:03:43 AM
Medications: NIL

Test Details
Protocol: Bruce **Pr.MHR:** 186 bpm **THR:** 167 (90 % of Pr.MHR) bpm
Total Exec. Time: 7 m 24 s **Max. HR:** 171 (92% of Pr.MHR) bpm **Max. Mets:** 10.20
Max. BP: 130 / 80 mmHg **Max. BP x HR:** 22230 mmHg/min **Min. BP x HR:** 7200 mmHg/min
End Point Criteria: THR ACHIVED

Protocol Details

Stage Name	Stage Time (min : sec)	Mets	Speed (mph)	Grade (%)	Heart Rate (bpm)	Max. BP (mm/Hg)	Max. ST Level (mm)	Max. ST Slope (mm/s)
Supine	0 : 24	1.0	0	0	99	120 / 80	-0.42 aVr	0.64 V4
Standing	0 : 12	1.0	0	0	92	120 / 80	-0.21 aVr	0.42 II
Hyperventilation	0 : 24	1.0	0	0	90	120 / 80	-0.21 aVr	0.42 II
1	3 : 0	4.6	1.7	10	120	130 / 80	-0.42 III	0.85 V4
2	3 : 0	7.0	2.5	12	142	130 / 90	-4.46 aVr	-2.55 I
Peak Ex	1 : 24	10.2	3.4	14	171	130 / 90	-3.18 V4	-2.97 V4
Recovery(1)	1 : 0	1.0	0	0	137	130 / 90	-3.18 aVr	-5.73 aVI
Recovery(2)	1 : 0	1.0	0	0	118	130 / 90	-2.97 V4	1.91 V4
Recovery(3)	1 : 0	1.0	0	0	111	130 / 90	-1.27 V4	1.27 V4
Recovery(4)	0 : 6	1.0	0	0	110	130 / 90	-0.64 V4	0.64 II

Interpretation
 The patient exercised according to the Bruce protocol for 7 m 24 s achieving a work level of Max. METS : 10.20.
 Resting heart rate initially 99 bpm, rose to a max. heart rate of 171 (92% of Pr.MHR) bpm. Resting blood Pressure 120 / 80 mmHg, rose to a maximum blood pressure of 130 / 80 mmHg.
 Normal HR & BP response
 NO angina (or) arrhythmia
 NO significant ST-T changes during exercise and recovery period
 THR : Achived
 Functional Capacity : Good
 TMT : terminated due to : THR Achived
 TMT : Negative for inducible IHD

Ref. Doctor: HDFC LIFE
 (Summary Report edited by user)

Dr. A.P. SUBRAMANIAM
 M.D., D.I.C. (AUS) MAHARAJA SPECIALITY HOSPITALS, Namakkal - 1.
 M.B.B.S., F.C.C.P., F.R.S.(C), F.R.C.P., F.R.C.P.(C), F.R.C.P.(G), F.R.C.P.(M), F.R.C.P.(N), F.R.C.P.(P), F.R.C.P.(S), F.R.C.P.(T), F.R.C.P.(U), F.R.C.P.(V), F.R.C.P.(W), F.R.C.P.(X), F.R.C.P.(Y), F.R.C.P.(Z), F.R.C.P.(AA), F.R.C.P.(AB), F.R.C.P.(AC), F.R.C.P.(AD), F.R.C.P.(AE), F.R.C.P.(AF), F.R.C.P.(AG), F.R.C.P.(AH), F.R.C.P.(AI), F.R.C.P.(AJ), F.R.C.P.(AK), F.R.C.P.(AL), F.R.C.P.(AM), F.R.C.P.(AN), F.R.C.P.(AO), F.R.C.P.(AP), F.R.C.P.(AQ), F.R.C.P.(AR), F.R.C.P.(AS), F.R.C.P.(AT), F.R.C.P.(AU), F.R.C.P.(AV), F.R.C.P.(AW), F.R.C.P.(AX), F.R.C.P.(AY), F.R.C.P.(AZ), F.R.C.P.(BA), F.R.C.P.(BB), F.R.C.P.(BC), F.R.C.P.(BD), F.R.C.P.(BE), F.R.C.P.(BF), F.R.C.P.(BG), F.R.C.P.(BH), F.R.C.P.(BI), F.R.C.P.(BJ), F.R.C.P.(BK), F.R.C.P.(BL), F.R.C.P.(BM), F.R.C.P.(BN), F.R.C.P.(BO), F.R.C.P.(BP), F.R.C.P.(BQ), F.R.C.P.(BR), F.R.C.P.(BS), F.R.C.P.(BT), F.R.C.P.(BU), F.R.C.P.(BV), F.R.C.P.(BW), F.R.C.P.(BX), F.R.C.P.(BY), F.R.C.P.(BZ), F.R.C.P.(CA), F.R.C.P.(CB), F.R.C.P.(CC), F.R.C.P.(CD), F.R.C.P.(CE), F.R.C.P.(CF), F.R.C.P.(CG), F.R.C.P.(CH), F.R.C.P.(CI), F.R.C.P.(CJ), F.R.C.P.(CK), F.R.C.P.(CL), F.R.C.P.(CM), F.R.C.P.(CN), F.R.C.P.(CO), F.R.C.P.(CP), F.R.C.P.(CQ), F.R.C.P.(CR), F.R.C.P.(CS), F.R.C.P.(CT), F.R.C.P.(CU), F.R.C.P.(CV), F.R.C.P.(CW), F.R.C.P.(CX), F.R.C.P.(CY), F.R.C.P.(CZ), F.R.C.P.(DA), F.R.C.P.(DB), F.R.C.P.(DC), F.R.C.P.(DD), F.R.C.P.(DE), F.R.C.P.(DF), F.R.C.P.(DG), F.R.C.P.(DH), F.R.C.P.(DI), F.R.C.P.(DJ), F.R.C.P.(DK), F.R.C.P.(DL), F.R.C.P.(DM), F.R.C.P.(DN), F.R.C.P.(DO), F.R.C.P.(DP), F.R.C.P.(DQ), F.R.C.P.(DR), F.R.C.P.(DS), F.R.C.P.(DT), F.R.C.P.(DU), F.R.C.P.(DV), F.R.C.P.(DW), F.R.C.P.(DX), F.R.C.P.(DY), F.R.C.P.(DZ), F.R.C.P.(EA), F.R.C.P.(EB), F.R.C.P.(EC), F.R.C.P.(ED), F.R.C.P.(EE), F.R.C.P.(EF), F.R.C.P.(EG), F.R.C.P.(EH), F.R.C.P.(EI), F.R.C.P.(EJ), F.R.C.P.(EK), F.R.C.P.(EL), F.R.C.P.(EM), F.R.C.P.(EN), F.R.C.P.(EO), F.R.C.P.(EP), F.R.C.P.(EQ), F.R.C.P.(ER), F.R.C.P.(ES), F.R.C.P.(ET), F.R.C.P.(EU), F.R.C.P.(EV), F.R.C.P.(EW), F.R.C.P.(EX), F.R.C.P.(EY), F.R.C.P.(EZ), F.R.C.P.(FA), F.R.C.P.(FB), F.R.C.P.(FC), F.R.C.P.(FD), F.R.C.P.(FE), F.R.C.P.(FF), F.R.C.P.(FG), F.R.C.P.(FH), F.R.C.P.(FI), F.R.C.P.(FJ), F.R.C.P.(FK), F.R.C.P.(FL), F.R.C.P.(FM), F.R.C.P.(FN), F.R.C.P.(FO), F.R.C.P.(FP), F.R.C.P.(FQ), F.R.C.P.(FR), F.R.C.P.(FS), F.R.C.P.(FT), F.R.C.P.(FU), F.R.C.P.(FV), F.R.C.P.(FW), F.R.C.P.(FX), F.R.C.P.(FY), F.R.C.P.(FZ), F.R.C.P.(GA), F.R.C.P.(GB), F.R.C.P.(GC), F.R.C.P.(GD), F.R.C.P.(GE), F.R.C.P.(GF), F.R.C.P.(GG), F.R.C.P.(GH), F.R.C.P.(GI), F.R.C.P.(GJ), F.R.C.P.(GK), F.R.C.P.(GL), F.R.C.P.(GM), F.R.C.P.(GN), F.R.C.P.(GO), F.R.C.P.(GP), F.R.C.P.(GQ), F.R.C.P.(GR), F.R.C.P.(GS), F.R.C.P.(GT), F.R.C.P.(GU), F.R.C.P.(GV), F.R.C.P.(GW), F.R.C.P.(GX), F.R.C.P.(GY), F.R.C.P.(GZ), F.R.C.P.(HA), F.R.C.P.(HB), F.R.C.P.(HC), F.R.C.P.(HD), F.R.C.P.(HE), F.R.C.P.(HF), F.R.C.P.(HG), F.R.C.P.(HH), F.R.C.P.(HI), F.R.C.P.(HJ), F.R.C.P.(HK), F.R.C.P.(HL), F.R.C.P.(HM), F.R.C.P.(HN), F.R.C.P.(HO), F.R.C.P.(HP), F.R.C.P.(HQ), F.R.C.P.(HR), F.R.C.P.(HS), F.R.C.P.(HT), F.R.C.P.(HU), F.R.C.P.(HV), F.R.C.P.(HW), F.R.C.P.(HX), F.R.C.P.(HY), F.R.C.P.(HZ), F.R.C.P.(IA), F.R.C.P.(IB), F.R.C.P.(IC), F.R.C.P.(ID), F.R.C.P.(IE), F.R.C.P.(IF), F.R.C.P.(IG), F.R.C.P.(IH), F.R.C.P.(IJ), F.R.C.P.(IK), F.R.C.P.(IL), F.R.C.P.(IM), F.R.C.P.(IN), F.R.C.P.(IO), F.R.C.P.(IP), F.R.C.P.(IQ), F.R.C.P.(IR), F.R.C.P.(IS), F.R.C.P.(IT), F.R.C.P.(IU), F.R.C.P.(IV), F.R.C.P.(IW), F.R.C.P.(IX), F.R.C.P.(IY), F.R.C.P.(IZ), F.R.C.P.(JA), F.R.C.P.(JB), F.R.C.P.(JC), F.R.C.P.(JD), F.R.C.P.(JE), F.R.C.P.(JF), F.R.C.P.(JG), F.R.C.P.(JH), F.R.C.P.(JI), F.R.C.P.(JJ), F.R.C.P.(JK), F.R.C.P.(JL), F.R.C.P.(JM), F.R.C.P.(JN), F.R.C.P.(JO), F.R.C.P.(JP), F.R.C.P.(JQ), F.R.C.P.(JR), F.R.C.P.(JS), F.R.C.P.(JT), F.R.C.P.(JU), F.R.C.P.(JV), F.R.C.P.(JW), F.R.C.P.(JX), F.R.C.P.(JY), F.R.C.P.(JZ), F.R.C.P.(KA), F.R.C.P.(KB), F.R.C.P.(KC), F.R.C.P.(KD), F.R.C.P.(KE), F.R.C.P.(KF), F.R.C.P.(KG), F.R.C.P.(KH), F.R.C.P.(KI), F.R.C.P.(KJ), F.R.C.P.(KL), F.R.C.P.(KM), F.R.C.P.(KN), F.R.C.P.(KO), F.R.C.P.(KP), F.R.C.P.(KQ), F.R.C.P.(KR), F.R.C.P.(KS), F.R.C.P.(KT), F.R.C.P.(KU), F.R.C.P.(KV), F.R.C.P.(KW), F.R.C.P.(KX), F.R.C.P.(KY), F.R.C.P.(KZ), F.R.C.P.(LA), F.R.C.P.(LB), F.R.C.P.(LC), F.R.C.P.(LD), F.R.C.P.(LE), F.R.C.P.(LF), F.R.C.P.(LG), F.R.C.P.(LH), F.R.C.P.(LI), F.R.C.P.(LJ), F.R.C.P.(LK), F.R.C.P.(LL), F.R.C.P.(LM), F.R.C.P.(LN), F.R.C.P.(LO), F.R.C.P.(LP), F.R.C.P.(LQ), F.R.C.P.(LR), F.R.C.P.(LS), F.R.C.P.(LT), F.R.C.P.(LU), F.R.C.P.(LV), F.R.C.P.(LW), F.R.C.P.(LX), F.R.C.P.(LY), F.R.C.P.(LZ), F.R.C.P.(MA), F.R.C.P.(MB), F.R.C.P.(MC), F.R.C.P.(MD), F.R.C.P.(ME), F.R.C.P.(MF), F.R.C.P.(MG), F.R.C.P.(MH), F.R.C.P.(MI), F.R.C.P.(MJ), F.R.C.P.(MK), F.R.C.P.(ML), F.R.C.P.(MM), F.R.C.P.(MN), F.R.C.P.(MO), F.R.C.P.(MP), F.R.C.P.(MQ), F.R.C.P.(MR), F.R.C.P.(MS), F.R.C.P.(MT), F.R.C.P.(MU), F.R.C.P.(MV), F.R.C.P.(MW), F.R.C.P.(MX), F.R.C.P.(MY), F.R.C.P.(MZ), F.R.C.P.(NA), F.R.C.P.(NB), F.R.C.P.(NC), F.R.C.P.(ND), F.R.C.P.(NE), F.R.C.P.(NF), F.R.C.P.(NG), F.R.C.P.(NH), F.R.C.P.(NI), F.R.C.P.(NJ), F.R.C.P.(NK), F.R.C.P.(NL), F.R.C.P.(NM), F.R.C.P.(NN), F.R.C.P.(NO), F.R.C.P.(NP), F.R.C.P.(NQ), F.R.C.P.(NR), F.R.C.P.(NS), F.R.C.P.(NT), F.R.C.P.(NU), F.R.C.P.(NV), F.R.C.P.(NW), F.R.C.P.(NX), F.R.C.P.(NY), F.R.C.P.(NZ), F.R.C.P.(OA), F.R.C.P.(OB), F.R.C.P.(OC), F.R.C.P.(OD), F.R.C.P.(OE), F.R.C.P.(OF), F.R.C.P.(OG), F.R.C.P.(OH), F.R.C.P.(OI), F.R.C.P.(OJ), F.R.C.P.(OK), F.R.C.P.(OL), F.R.C.P.(OM), F.R.C.P.(ON), F.R.C.P.(OO), F.R.C.P.(OP), F.R.C.P.(OQ), F.R.C.P.(OR), F.R.C.P.(OS), F.R.C.P.(OT), F.R.C.P.(OU), F.R.C.P.(OV), F.R.C.P.(OW), F.R.C.P.(OX), F.R.C.P.(OY), F.R.C.P.(OZ), F.R.C.P.(PA), F.R.C.P.(PB), F.R.C.P.(PC), F.R.C.P.(PD), F.R.C.P.(PE), F.R.C.P.(PF), F.R.C.P.(PG), F.R.C.P.(PH), F.R.C.P.(PI), F.R.C.P.(PJ), F.R.C.P.(PK), F.R.C.P.(PL), F.R.C.P.(PM), F.R.C.P.(PN), F.R.C.P.(PO), F.R.C.P.(PP), F.R.C.P.(PQ), F.R.C.P.(PR), F.R.C.P.(PS), F.R.C.P.(PT), F.R.C.P.(PU), F.R.C.P.(PV), F.R.C.P.(PW), F.R.C.P.(PX), F.R.C.P.(PY), F.R.C.P.(PZ), F.R.C.P.(QA), F.R.C.P.(QB), F.R.C.P.(QC), F.R.C.P.(QD), F.R.C.P.(QE), F.R.C.P.(QF), F.R.C.P.(QG), F.R.C.P.(QH), F.R.C.P.(QI), F.R.C.P.(QJ), F.R.C.P.(QK), F.R.C.P.(QL), F.R.C.P.(QM), F.R.C.P.(QN), F.R.C.P.(QO), F.R.C.P.(QP), F.R.C.P.(QQ), F.R.C.P.(QR), F.R.C.P.(QS), F.R.C.P.(QT), F.R.C.P.(QU), F.R.C.P.(QV), F.R.C.P.(QW), F.R.C.P.(QX), F.R.C.P.(QY), F.R.C.P.(QZ), F.R.C.P.(RA), F.R.C.P.(RB), F.R.C.P.(RC), F.R.C.P.(RD), F.R.C.P.(RE), F.R.C.P.(RF), F.R.C.P.(RG), F.R.C.P.(RH), F.R.C.P.(RI), F.R.C.P.(RJ), F.R.C.P.(RK), F.R.C.P.(RL), F.R.C.P.(RM), F.R.C.P.(RN), F.R.C.P.(RO), F.R.C.P.(RP), F.R.C.P.(RQ), F.R.C.P.(RR), F.R.C.P.(RS), F.R.C.P.(RT), F.R.C.P.(RU), F.R.C.P.(RV), F.R.C.P.(RW), F.R.C.P.(RX), F.R.C.P.(RY), F.R.C.P.(RZ), F.R.C.P.(SA), F.R.C.P.(SB), F.R.C.P.(SC), F.R.C.P.(SD), F.R.C.P.(SE), F.R.C.P.(SF), F.R.C.P.(SG), F.R.C.P.(SH), F.R.C.P.(SI), F.R.C.P.(SJ), F.R.C.P.(SK), F.R.C.P.(SL), F.R.C.P.(SM), F.R.C.P.(SN), F.R.C.P.(SO), F.R.C.P.(SP), F.R.C.P.(SQ), F.R.C.P.(SR), F.R.C.P.(SS), F.R.C.P.(ST), F.R.C.P.(SU), F.R.C.P.(SV), F.R.C.P.(SW), F.R.C.P.(SX), F.R.C.P.(SY), F.R.C.P.(SZ), F.R.C.P.(TA), F.R.C.P.(TB), F.R.C.P.(TC), F.R.C.P.(TD), F.R.C.P.(TE), F.R.C.P.(TF), F.R.C.P.(TG), F.R.C.P.(TH), F.R.C.P.(TI), F.R.C.P.(TJ), F.R.C.P.(TK), F.R.C.P.(TL), F.R.C.P.(TM), F.R.C.P.(TN), F.R.C.P.(TO), F.R.C.P.(TP), F.R.C.P.(TQ), F.R.C.P.(TR), F.R.C.P.(TS), F.R.C.P.(TT), F.R.C.P.(TU), F.R.C.P.(TV), F.R.C.P.(TW), F.R.C.P.(TX), F.R.C.P.(TY), F.R.C.P.(TZ), F.R.C.P.(UA), F.R.C.P.(UB), F.R.C.P.(UC), F.R.C.P.(UD), F.R.C.P.(UE), F.R.C.P.(UF), F.R.C.P.(UG), F.R.C.P.(UH), F.R.C.P.(UI), F.R.C.P.(UJ), F.R.C.P.(UK), F.R.C.P.(UL), F.R.C.P.(UM), F.R.C.P.(UN), F.R.C.P.(UO), F.R.C.P.(UP), F.R.C.P.(UQ), F.R.C.P.(UR), F.R.C.P.(US), F.R.C.P.(UT), F.R.C.P.(UU), F.R.C.P.(UV), F.R.C.P.(UW), F.R.C.P.(UX), F.R.C.P.(UY), F.R.C.P.(UZ), F.R.C.P.(VA), F.R.C.P.(VB), F.R.C.P.(VC), F.R.C.P.(VD), F.R.C.P.(VE), F.R.C.P.(VF), F.R.C.P.(VG), F.R.C.P.(VH), F.R.C.P.(VI), F.R.C.P.(VJ), F.R.C.P.(VK), F.R.C.P.(VL), F.R.C.P.(VM), F.R.C.P.(VN), F.R.C.P.(VO), F.R.C.P.(VP), F.R.C.P.(VQ), F.R.C.P.(VR), F.R.C.P.(VS), F.R.C.P.(VT), F.R.C.P.(VU), F.R.C.P.(VV), F.R.C.P.(VW), F.R.C.P.(VX), F.R.C.P.(VY), F.R.C.P.(VZ), F.R.C.P.(WA), F.R.C.P.(WB), F.R.C.P.(WC), F.R.C.P.(WD), F.R.C.P.(WE), F.R.C.P.(WF), F.R.C.P.(WG), F.R.C.P.(WH), F.R.C.P.(WI), F.R.C.P.(WJ), F.R.C.P.(WK), F.R.C.P.(WL), F.R.C.P.(WM), F.R.C.P.(WN), F.R.C.P.(WO), F.R.C.P.(WP), F.R.C.P.(WQ), F.R.C.P.(WR), F.R.C.P.(WS), F.R.C.P.(WT), F.R.C.P.(WU), F.R.C.P.(WV), F.R.C.P.(WW), F.R.C.P.(WX), F.R.C.P.(WY), F.R.C.P.(WZ), F.R.C.P.(XA), F.R.C.P.(XB), F.R.C.P.(XC), F.R.C.P.(XD), F.R.C.P.(XE), F.R.C.P.(XF), F.R.C.P.(XG), F.R.C.P.(XH), F.R.C.P.(XI), F.R.C.P.(XJ), F.R.C.P.(XK), F.R.C.P.(XL), F.R.C.P.(XM), F.R.C.P.(XN), F.R.C.P.(XO), F.R.C.P.(XP), F.R.C.P.(XQ), F.R.C.P.(XR), F.R.C.P.(XS), F.R.C.P.(XT), F.R.C.P.(XU), F.R.C.P.(XV), F.R.C.P.(XW), F.R.C.P.(XX), F.R.C.P.(XY), F.R.C.P.(XZ), F.R.C.P.(YA), F.R.C.P.(YB), F.R.C.P.(YC), F.R.C.P.(YD), F.R.C.P.(YE), F.R.C.P.(YF), F.R.C.P.(YG), F.R.C.P.(YH), F.R.C.P.(YI), F.R.C.P.(YJ), F.R.C.P.(YK), F.R.C.P.(YL), F.R.C.P.(YM), F.R.C.P.(YN), F.R.C.P.(YO), F.R.C.P.(YP), F.R.C.P.(YQ), F.R.C.P.(YR), F.R.C.P.(YS), F.R.C.P.(YT), F.R.C.P.(YU), F.R.C.P.(YV), F.R.C.P.(YW), F.R.C.P.(YX), F.R.C.P.(YY), F.R.C.P.(YZ), F.R.C.P.(ZA), F.R.C.P.(ZB), F.R.C.P.(ZC), F.R.C.P.(ZD), F.R.C.P.(ZE), F.R.C.P.(ZF), F.R.C.P.(ZG), F.R.C.P.(ZH), F.R.C.P.(ZI), F.R.C.P.(ZJ), F.R.C.P.(ZK), F.R.C.P.(ZL), F.R.C.P.(ZM), F.R.C.P.(ZN), F.R.C.P.(ZO), F.R.C.P.(ZP), F.R.C.P.(ZQ), F.R.C.P.(ZR), F.R.C.P.(ZS), F.R.C.P.(ZT), F.R.C.P.(ZU), F.R.C.P.(ZV), F.R.C.P.(ZW), F.R.C.P.(ZX), F.R.C.P.(ZY), F.R.C.P.(ZZ)

Dr. A.P. SUBRAMANIAM, M.D., D.I.C. (AUS) MAHARAJA SPECIALITY HOSPITALS, Namakkal - 1.