

प्रति,

समन्वयक,
Mediwheel (Arcofemi Healthcare Limited)
हेल्पलाइन नंबर: 011-41195959

महोदय/ महोदया,

विषय: बैंक ऑफ़ बड़ौदा के कर्मचारियों के लिए वार्षिक स्वास्थ्य जांच।

हम आपको सूचित करना चाहते हैं कि हमारे कर्मचारी जिनका विवरण निम्नानुसार है हमारे करार के अनुसार आपके द्वारा उपलब्ध कराई गई कैशलेस वार्षिक स्वास्थ्य जांच सुविधा का लाभ लेना चाहते हैं।

	कर्मचारी विवरण
नाम	MRS. RANI TULIKA
क.कू.संख्या	93634
पदनाम	BRANCH OPERATIONS
कार्य का स्थान	MUNGER
जन्म की तारीख	26-07-1981
स्वास्थ्य जांच की प्रस्तावित तारीख	23-09-2023
बुकिंग संदर्भ सं.	23S93634100069760E

यह अनुमोदन/ संस्तुति पत्र तभी वैध माना जाएगा जब इसे बैंक ऑफ़ बड़ौदा के कर्मचारी आईडी कार्ड की प्रति के साथ प्रस्तुत किया जाएगा। यह अनुमोदन पत्र दिनांक 20-09-2023 से 31-03-2024 तक मान्य है। इस पत्र के साथ किए जाने वाले चिकित्सा जांच की सूची अनुलग्नक के रूप में दी गई है। कृपया नोट करें कि उक्त स्वास्थ्य जांच हमारी टाई-अप व्यवस्था के अनुसार कैशलेस सुविधा है। हम अनुरोध करते हैं कि आप हमारे कर्मचारी के स्वास्थ्य जांच संबंधी आवश्यकताओं पर उचित कार्रवाई करें तथा इस संबंध में अपनी सर्वोच्च प्राथमिकता तथा सर्वोत्तम संसाधन उपलब्ध कराएं। उपर्युक्त सारणी में दी गई कर्मचारी कूट संख्या एवं बुकिंग संदर्भ संख्या का उल्लेख अनिवार्य रूप से इनवॉइस में किया जाना चाहिए।

हम इस संबंध में आपके सहयोग की अपेक्षा करते हैं।

भवदीय,

हस्ता/-

(मुख्य महाप्रबंधक)

मानव संसाधन प्रबंधन विभाग

बैंक ऑफ़ बड़ौदा

(नोट: यह कंप्यूटर द्वारा जनरेट किया गया पत्र है। हस्ताक्षर की आवश्यकता नहीं है। कृपया किसी भी स्पष्टीकरण के लिए Mediwheel (Arcofemi Healthcare Limited) से संपर्क करें।)

FOR MALE	FOR FEMALE
CBC	CBC
ESR	ESR
Blood Group & RH Factor	Blood Group & RH Factor
Blood and Urine Sugar Fasting	Blood and Urine Sugar Fasting
Blood and Urine Sugar PP	Blood and Urine Sugar PP
Stool Routine	Stool Routine
Lipid Profile	Lipid Profile
Total Cholesterol	Total Cholesterol
HDL	HDL
LDL	LDL
VLDL	VLDL
Triglycerides	Triglycerides
HDL / LDL ratio	HDL / LDL ratio
Liver Profile	Liver Profile
AST	AST
ALT	ALT
GGT	GGT
Bilirubin (total, direct, indirect)	Bilirubin (total, direct, indirect)
ALP	ALP
Proteins (T, Albumin, Globulin)	Proteins (T, Albumin, Globulin)
Kidney Profile	Kidney Profile
Serum creatinine	Serum creatinine
Blood Urea Nitrogen	Blood Urea Nitrogen
Uric Acid	Uric Acid
HBA1C	HBA1C
Routine urine analysis	Routine urine analysis
USG Whole Abdomen	USG Whole Abdomen
General Tests	General Tests
X Ray Chest	X Ray Chest
ECG	ECG
2D/3D ECHO / TMT	2D/3D ECHO / TMT
Stress Test	Thyroid Profile (T3, T4, TSH)
PSA Male (above 40 years)	Mammography (above 40 years) and Pap Smear (above 30 years).
Thyroid Profile (T3, T4, TSH)	Dental Check-up consultation
Dental Check-up consultation	Physician Consultation
Physician Consultation	Eye Check-up consultation
Eye Check-up consultation	Skin/ENT consultation
Skin/ENT consultation	Gynaec Consultation

भारत सरकार
GOVERNMENT OF INDIA



तुलिका रानी
Tulika Rani
जन्म वर्ष / Year of Birth 1981
महिला / Female



4129 0655 0221

आधार — आम आदमी का अधिकार



भारतीय विशिष्ट पहचान प्राधिकरण
UNIQUE IDENTIFICATION AUTHORITY OF INDIA

पता:
D/O अशोक कुमार, ई-२०, देश
रतन पथ, विजय नगर, हनुमान
नगर, ब.ह. कॉलोनी, पटना,
बिहार, 800026

Address:
D/O Ashok Kumar, E-20,
Desh Ratan Path, Vijay
Nagar, Hanumaan Nagar,
B.H. Colony, Patna, Bihar,
800026



1947
1800 180 1947



help@uidai.gov.in



www.uidai.gov.in

P.O. Box No. 1947,
Bangalore-560 001



AMAR JYOTI HOSPITAL

A Multi Speciality Hospital Modern ICU, HDU, OT, Dialysis Facility

E-mail : amarjyotihospitalbgs@gmail.com

Add. : Near Anushka Pvt. ITI, NH-31, Sushil Nagar, Begusarai (Bihar), Call : 887770366, 8873831650

Tulika Rani (12 years) Bank of Baroda Manager. Date: 10/02/2024.

9/E

Pulse 82/min BP $\frac{140}{80}$ mmHg of Hg Temp 98.4°F

SpO₂ 98% in RA RR 16/min wt 94 kg Tall

no pedal oedema

Heart S2

Lungs - B/L Clinically Clear

Abdomen - Soft B/L

Spleen /not palpable
Liver /not palpable

CNS - NAD

POV

CBC

LFT

KFT

Lipid Profile

Blood Sugar / PP

HbA1C

Thyroid Profile

Blood grouping

ECG

CXR PA view

R/E of Urine

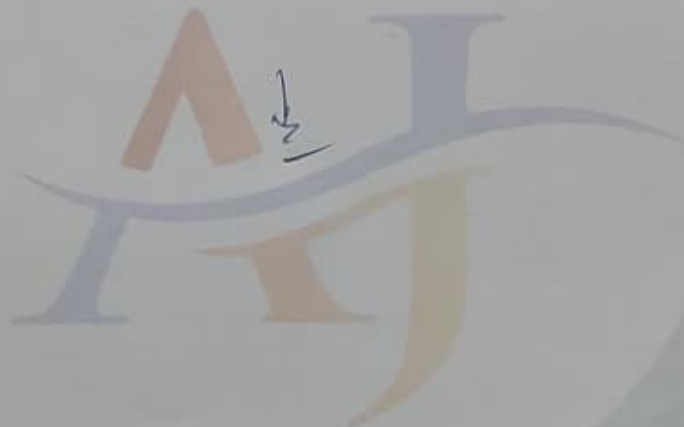

Tulika rani

Female

10.02.2024 10:06:05
Anar jyob Hospital, Beusara

Technician:
Ordering ph:
Referring ph:
Attending ph:

QRS : 76 ms
QT / QTcBaz : 354 / 423 ms
PR : 150 ms
P : 100 ms
RR / PP : 700 / 697 ms
P / QRS / T : 72 / 61 / 49 degrees

Normal sinus rhythm
Normal ECG

86 bpm
-- / -- mmHg

Location:
Order Number:
Visit:
Indication:
Medication 1:
Medication 2:
Medication 3:

Room:

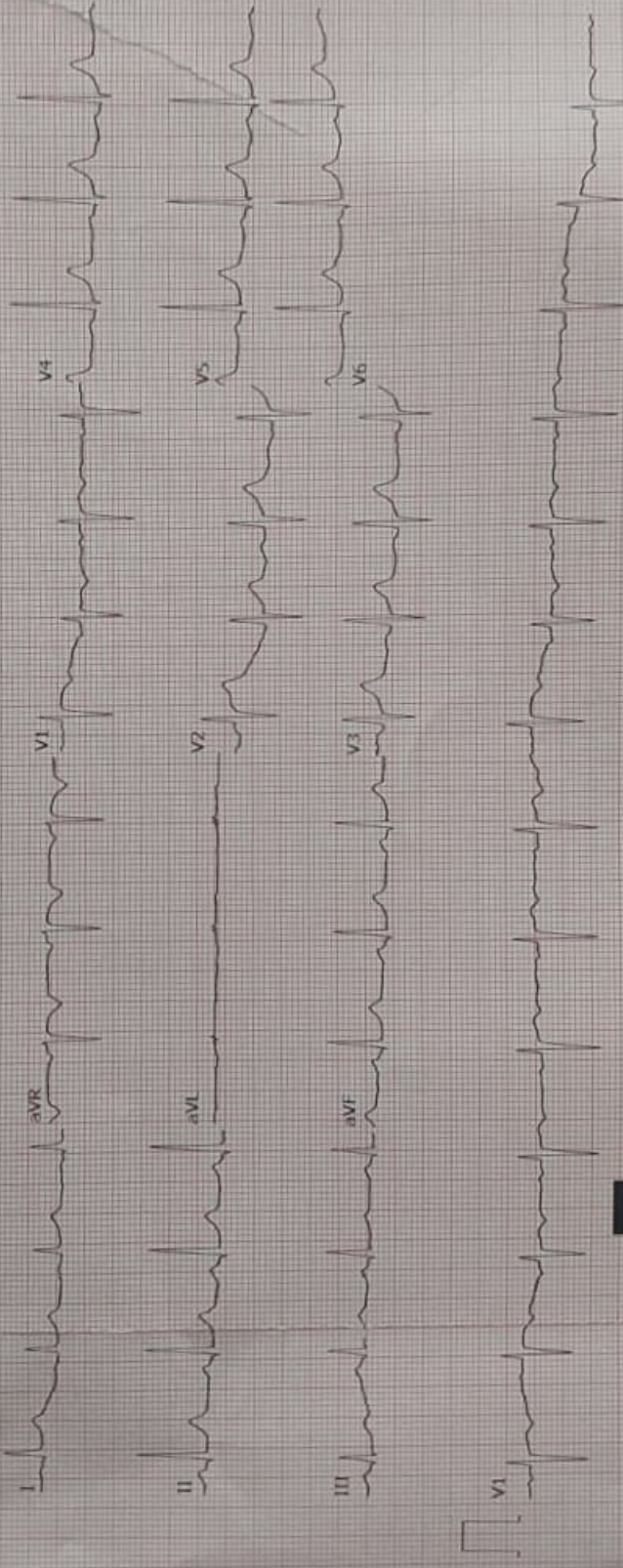



Patient Name:- TULIKA RANI

Date: 10/02/2024

Ref. by Dr : AMAR JYOTI HOSPITAL

Sex F Age: 42 Y

Haematological Test Report

Complete Blood Count

TEST	RESULT	UNIT	REFERENCE RANGE
Haemoglobin	11.6	gm %	12.5-16.4

WBC Count

Total WBC Count	10,500	/cumm	4000-11000
-----------------	--------	-------	------------

Differential Count

Neutrophil	60	%	40-70
Lymphocyte	32	%	20-40
Eosinophil	06	%	01-09
Monocyte	02	%	02-10
Basophil	00	%	00-05

RBC Indices

R.B.C.Count	4.18	mil./cumm	3.9-5.6
Haematocrit (PCV)	35.8	%	36-47
MCV	86.5	fL	75-96
MCH	29.2	pg	27-32
MCHC	33.8	gm/dl	30-36

Platelet Indices

Platelet Count	2,08,000	/cumm	150000-400000
----------------	----------	-------	---------------

ESR	20	mm/1 st hr.	00-15
-----	----	------------------------	-------

*** End of report***





Patient Name:- TULIKA RANI

Date: 10/02/2024

Ref. by Dr : AMAR JYOTI HOSPITAL

Sex F Age: 42 Y

LIVER FUNCTION TEST

<u>TEST</u>	<u>RESULTS</u>	<u>UNIT</u>	<u>REFERENCE RANG</u>
S.Bilirubin Total	1.2	mg/dl	up to 1.2
Conjugate	0.4	mg/dl	up to 0.4
Unconjugate	0.8	mg/dl	up to 0.8
SGPT	47.0	U/L	up to 40
SGOT	38.0	U/L	up to 38
Alkaline Phosphatase	146.0	U/L	37-167
S.Protein Total	6.8	gm%	6.0-8.0
Albumin	4.2	gm%	3.7-5.3
Globulin	2.8	gm%	1.5-3.5
A/G Ratio	1.92		1.0-2.0
B Urea	32.0	mg/dl	17-45
S.Creatinine	1.2	mg/dl	0.6-1.4
S.Uric Acid	6.8	mg/dl	2.5-7.0
S.Sodium	138	m mpl/L	135-155
S.Potassium	4.06	m mpl/L	3.5-5.5
S.Chloride	102.0	meq/L	97-109
S.Calcium	8.8	mg%	8.5-10.5

*** End of report***



Patient Name:- TULIKA RANI

Date: 10/02/2024

Ref. by Dr : AMAR JYOTI HOSPITAL

Sex F Age: 42 Y

BLOOD GLUCOSE EXAMINATION

<u>TEST</u>	<u>RESULT</u>	<u>UNIT</u>	<u>REFERENCE RANG</u>
Fasting Blood Sugar	102	mg/dl	70-110
2Hrs After Lunch (PP)	122	mg/dl	80-140
Blood Group Rh	'O' Positive		
HbA1c(HPLC)	3.8	%	5.7-6.4
T3, Total	1.64	ng/mL	0.80-2.00
T4, Total	8.11	ng/mL	4.87-13.72
TSH	2.35	µIU/mL	0.35-4.94

*** End of report***





Patient Name:- TULIKA RANI

Date: 10/02/2024

Ref. by Dr : AMAR JYOTI HOSPITAL

Sex F Age: 42 Y

LIPID PROFILE

<u>TEST</u>	<u>RESULT</u>	<u>UNIT</u>	<u>REFERENCE RANG</u>
S. Triglyceride	121	mg%DI	10-170
Total Cholesterol	145	mg%dL	130-200
H.D.L.Cholesterol	43	mg%dL	40-75
L.D.H.Cholesterol	98.0	mg%dL	80-120
TC/HDL Cholesterol	3.72	Ratio	3.0-5.0
LDL/HDL	2.41	Ratio	1.5-3.5
V.L.D.L Cholesterol	22.0	mg%dL	07-30

*** End of report***





Patient Name:- TULIKA RANI

Date: 10/02/2024

Ref. by Dr : AMAR JYOTI HOSPITAL

Sex F Age: 42 Y

URINE REPORT

PHYSICAL EXAMINATION:

QUANTITY : 05ml

DEPOSITS : Present

COLOUR : Straw

REACTION : Acidic

APPEARANCE: Hazy

SP Gravity : 1.030

PH : 6.0

CHEMICAL EXAMINATION

PROTEIN : Nil

SUGAR : Nil

BILE PIGMENT: Absent

BILI SAL : Absent

UROBILINOGEN: Absent

KETONE BODIES: Absent

NITRITE : Neagtive

MICROSCOPIC EXAMINATION

EPTHELIAL CELL: 0-2/hpf

RBC : Absent

PUS CELL : 2-4/hpf

Crystals : Absent

CASTS : Absent

YEAST: Absent

BACTERIA : Absent

TRICHOMONAS: Absent

*** End of report***



Cash Receipt

Mob. : 8877770366, 8873831650

AMAR JYOTI HOSPITAL

A Multi Speciality Hospital Modern ICU, HDU, OT, Dialysis Facility

Add. : NH-31, Sushil Nagar, Begusarai (Bihar),

Web. : amarjyotihospital.com

No. : 1132

Reg. No. :

Date : 10-02-24

Received with thanks from

TULIKA RANI

C.B.C, L.F.T, U.A.T, ABO, U.Ri

sum of Rupees

B.S.P, BS.PP, HBALC, RSR,

by for

T3, T4, TSH, LIPID, ...

Rs.

4750/-



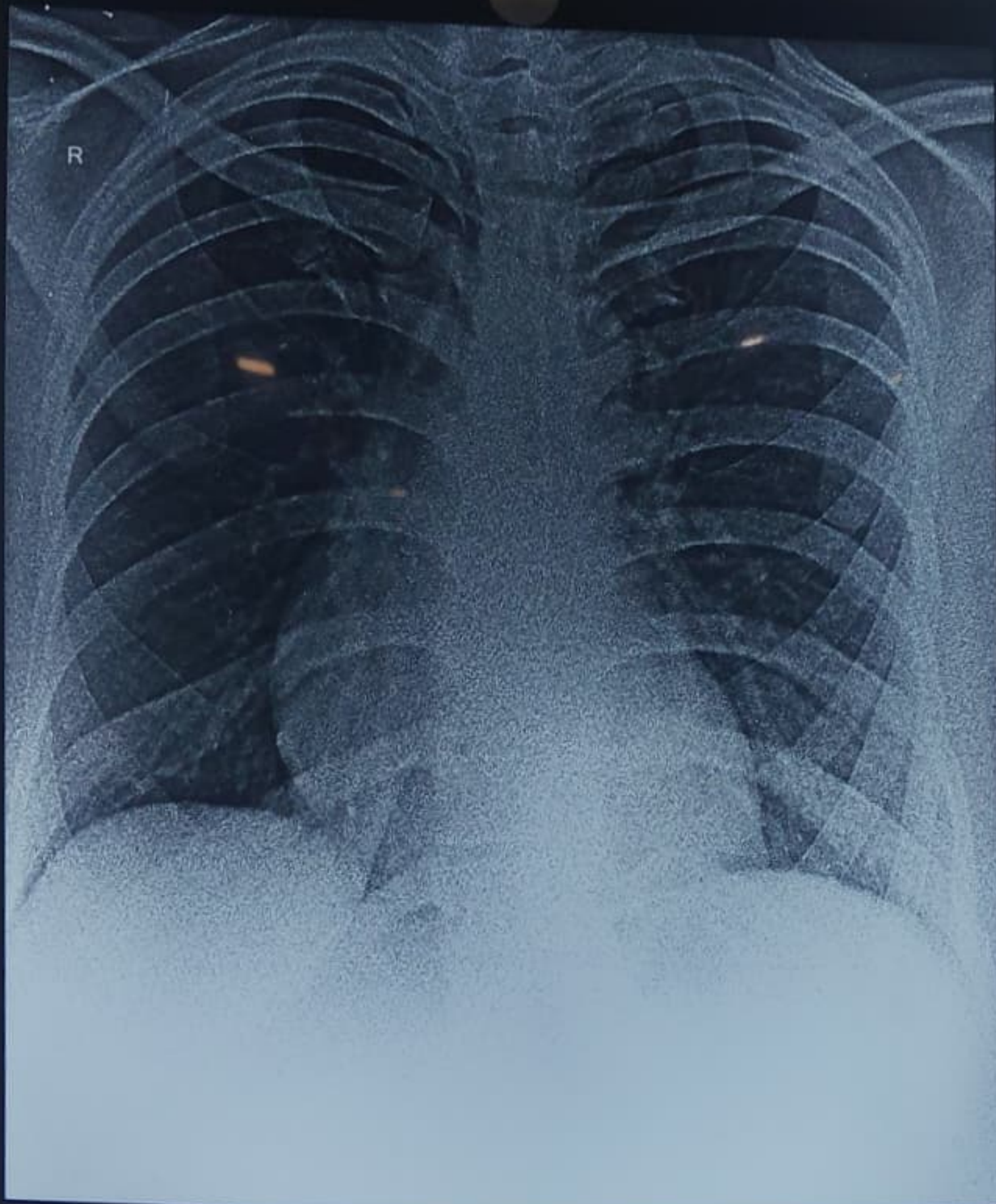

RANI TULIKA AGE 42 60 CHEST,FRN P->A 02/10/24
AMAR JYOTI HOSPITAL,SUSHIL NAGAR,BEGUSARAI.