



भारतीय विशिष्ट पहचान प्राधिकरण
भारत सरकार
Unique Identification Authority of India
Government of India



E-Aadhaar Letter

नामांकन क्रमांक/Enrolment No.: 2008/01136/09073

MAYANK SHARMA (मंयक शर्मा)

195/35 SHEKHUPURA KANKHAL, Hardwar, Haridwar,
Uttarakhand - 249408

आपका आधार क्रमांक/ Your Aadhaar No.:

2982 4146 8057



सूचना

- आधार पहचान का प्रमाण है, नागरिकता का नहीं।
- पहचान का प्रमाण ऑनलाइन ऑथेंटिकेशन द्वारा प्राप्त करें।
- यह एक इलेक्ट्रॉनिक प्रक्रिया द्वारा बना हुआ पत्र है।

INFORMATION

- Aadhaar is a proof of identity, not of citizenship.
- To establish identity, authenticate online.
- This is electronically generated letter.

आधार-आम आदमी का अधिकार



1947
1800 300 1947



help@uidai.gov.in



www.uidai.gov.in

Validity unknown

Digitally signed by MOHJE
IDENTIFICATION AUTHORITY OF INDIA
Date: 2015.12.02 12:41:54 IST

- आधार देश भर में मान्य है.
- आधार के लिए आपको एक ही बार नामांकन दर्ज करवाने की आवश्यकता है.
- कृपया अपना नवीनतम मोबाइल नंबर तथा ई-मेल पता दर्ज कराएं. इससे आपको विभिन्न सुविधाएं प्राप्त करने में सहायता होगी.

- Aadhaar is valid throughout the country.
- You need to enrol only once for Aadhaar.
- Please update your mobile number and e-mail address. This will help you to avail various services in future.



भारत सरकार
GOVERNMENT OF INDIA



भारतीय विशिष्ट पहचान प्राधिकरण
UNIQUE IDENTIFICATION AUTHORITY OF INDIA



मंयक शर्मा
MAYANK SHARMA
जन्म तिथि/ DOB: 30/09/1987
पुरुष / MALE



2982 4146 8057

पता:

195/35 शेखपुरा कनखल,
हरिद्वार, हरिद्वार,
उत्तराखंड - 249408

Address:

195/35 SHEKHUPURA KANKHAL,
Hardwar, Haridwar,
Uttarakhand - 249408

Dr. RISHI BHUSHAN KALIA
M.D.
CHANDAN DIAGNOSTIC CENTRE
56, New Road, MKP Chowk
Dehradun-248601
Reg.No.01858

2982 4146 8057

आधार-आम आदमी का अधिकार

Aadhaar-Aam Admi ka Adhikar

Date: 02/12/2015



Age / Gender: 33/Male
Patient ID: IDUN0235862122
Patient Name: Mr. MAYANK SHARMA-PKG10000239

Date and Time: 11th Sep 21 9:37 AM

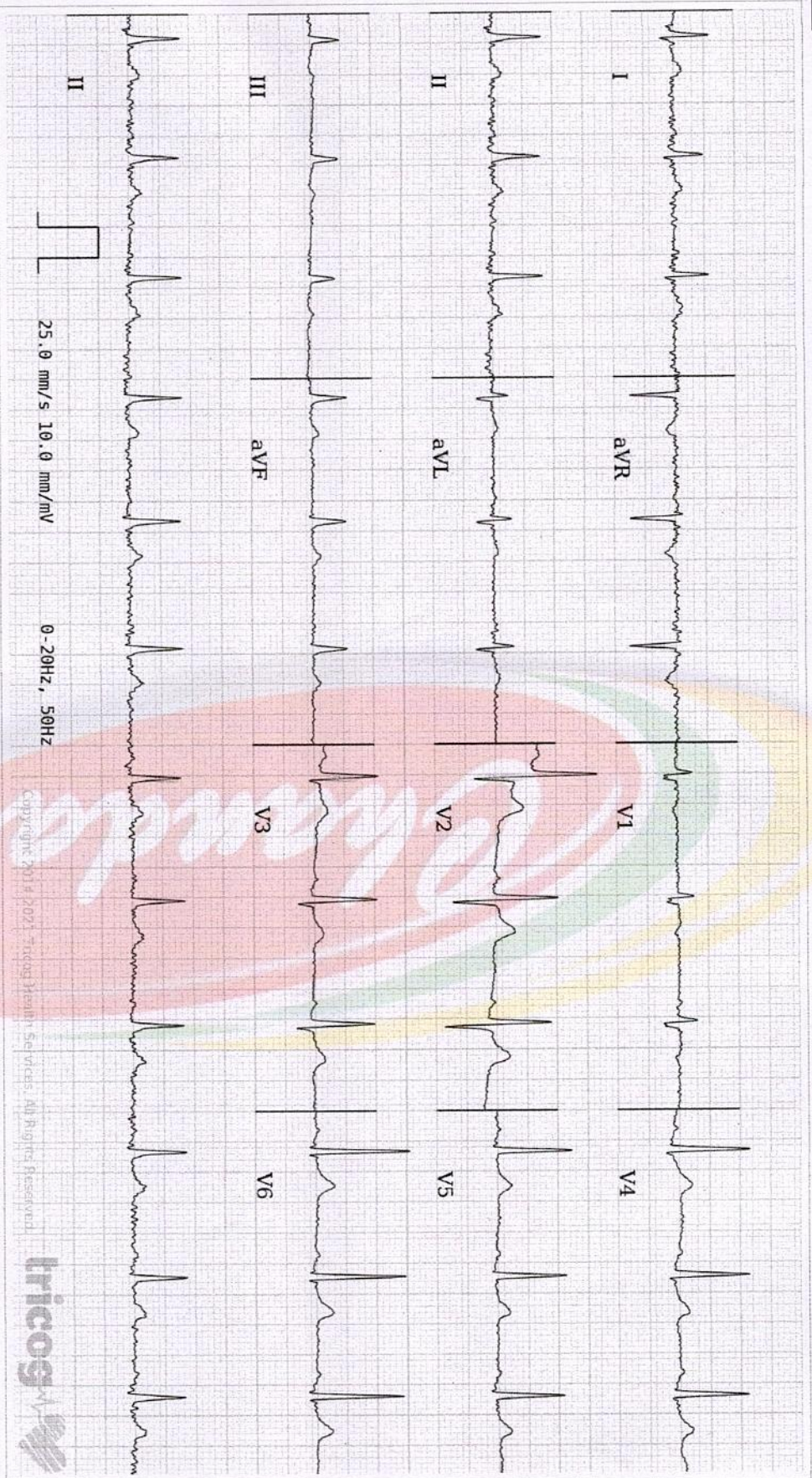

Customer Care No.: 0522-666600 E-mail: customercare.diagnostic@chandan.co.in Web: www.chandan.co.in

Within Normal Limits: Sinus Rhythm, Normal Axis. Please correlate clinically.

Home Sample Collection
800-419-002

This report is based on ECG alone and should only be used as an adjunct to clinical history, symptoms and results of other invasive and non-invasive tests and must be interpreted by a qualified physician.



AUTHORIZED BY

[Signature]

Dr. Chait
MD, DM: Cardiology
63382

REPORTED BY

[Signature]

Dr. Javed Ali Khatri
83866

