



5/CM/8/11, Vapi East, GIDC, Vapi, Gujarat 396145, India

Latitude  
20.376292°

Longitude  
72.9186418°

Local 09:43:12 AM  
GMT 04:13:12 AM

Altitude 28 meters  
Tuesday, 22.10.2024



ભારત સરકાર  
Government of India

ભારતીય વિશિષ્ટ ઓળખાણ પ્રાધિકરણ  
Unique Identification Authority of India

નામંકન ક્રમ સંખ્યા/ Enrolment No.: 0013/14002/32726

To  
ઇજેરીકર મુકુલ  
Ejerikar Mukul  
Flat No C-804 8th Fir Bldg No C  
Gurukrupa Residency  
Ayappa Temple Road  
Kamli Faliya Silvassa  
Dadra & Nagar Haveli  
Dadra and Nagar Haveli Dadra and Nagar Haveli - 396230  
7984602040

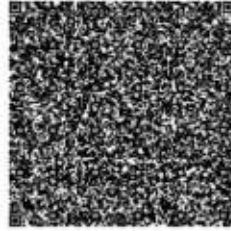

તમારો આધાર નંબર / Your Aadhaar No. :

9510 3581 1064

VID : 9187 5968 6167 3397

મારો આધાર, મારી ઓળખ



ભારત સરકાર  
Government of India



ઇજેરીકર મુકુલ  
Ejerikar Mukul  
જન્મ તારીખ/DOB: 10/01/1996  
પુરુષ/ MALE

9510 3581 1064

VID : 9187 5968 6167 3397

મારો આધાર, મારી ઓળખ



માહિતી / INFORMATION

- આધાર એ ઓળખાણનું પ્રમાણ છે. નાગરીકતાનું નહિ.
- આધાર અનન્ય અને સુરક્ષિત છે.
- ઓળખ ચકાસવા માટે સુરક્ષિત QR કોડ/ ઓફલાઇન XML/ ઓનલાઇન પ્રમાણીકરણનો ઉપયોગ કરવો
- આધારના તમામ સ્વરૂપો જેમ કે આધાર કાર્ડ, PVC કાર્ડ્સ, eAadhaar અને mAadhaar સમાન રીતે માન્ય છે. 12-અંકના આધાર નંબરની જગ્યાએ વર્ચ્યુઅલ આધાર ઓળખ (VID)નો પણ ઉપયોગ કરી શકાય છે.
- 10 વર્ષમાં ઓછામાં ઓછું એકવાર આધાર અપડેટ કરો.
- આધાર તમને વિવિધ સરકારી અને બિન-સરકારી લાભો/સેવાઓને સરળતાથી મેળવવામાં મદદ કરે છે.
- આધારમાં તમારો મોબાઇલ નંબર અને ઇમેઇલ આઇડી અપડેટ રાખો.
- આધાર સેવાઓ મેળવવા માટે સ્માર્ટફોન પર mAadhaar એપ ડાઉનલોડ કરો.
- સુરક્ષા સુનિશ્ચિત કરવા માટે લોક/અનલોક બાયોમેટ્રિક્સ/આધાર સુવિધાનો ઉપયોગ કરો.
- આધાર મેળવવા માંગતા સંગઠનોએ યોગ્ય સંમતિ મેળવવી જરૂરી છે.
- Aadhaar is a proof of identity, not of citizenship.
- Aadhaar is unique and secure.
- Verify identity using secure QR code/offline XML/online Authentication.
- All forms of Aadhaar like Aadhaar letter, PVC Cards, eAadhaar and mAadhaar are equally valid. Virtual Aadhaar Identity (VID) can also be used in place of 12 digit Aadhaar number.
- Update Aadhaar at least once in 10 years.
- Aadhaar helps you avail various Government and Non- Government benefits/services.
- Keep your mobile number and email id updated in Aadhaar.
- Download mAadhaar app on smart phones to avail Aadhaar Services.
- Use the feature of lock/unlock Aadhaar/biometrics to ensure security.
- Entities seeking Aadhaar are obligated to seek due consent.



ભારતીય વિશિષ્ટ ઓળખાણ પ્રાધિકરણ  
Unique Identification Authority of India



સરનામું :  
કવેટ નં સી-804 8મું ફ્લર બિલ્ડિંગ નં સી, ગુરુક્રુપા રેસિડેન્સી,  
અયપ્પા તેમ્પલ રોડ, કામલી ફાલિયા સિલ્વસા, દાદરા અને નગર  
હવેલી, દાદરા અને નગર હવેલી,  
દાદરા અને નગર હવેલી - 396230

Address:  
Flat No C-804 8th Fir Bldg No C, Gurukrupa  
Residency, Ayappa Temple Road, Kamli Faliya  
Silvassa, Dadra & Nagar Haveli, Dadra and  
Nagar Haveli,  
Dadra and Nagar Haveli - 396230

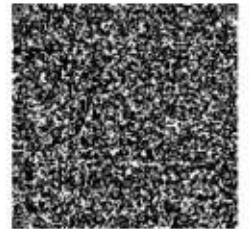

9510 3581 1064

VID : 9187 5968 6167 3397

1947 | help@uidai.gov.in | www.uidai.gov.in

PRE-EMPLOYMENT MEDICAL EXAMINATION FORM FOR CONTRACT WORKMAN

(TO BE FILLED IN BY THE PHYSICIAN / MBBS, AFH medical Doctor)

|  |   |  |   |
|--|---|--|---|
| Name <u>Ejenikan Mukul</u>   |   | Age <u>28</u> yr. Sex <u>Male</u>  |   |
| Type of work:- <u>FINANCE</u>  |   |  |   |
| Residential Address: <u>C-804, Gurukrupa Residency, Ayappa Temple Road.</u>  |   |  |   |
| History of the past illness:- TB, Jaundice Any major illness, Major surgery, Accident, Occupational illness:-<br>Yes/No Details:- <u>NO</u>  |   | Family History of DM, HT, Heart disease to Mother, Father:- Yes/ No<br><u>H/O: Father &amp; Mother deceased in accident in 1998.</u> |   |
| Personal Medical history:- Epilepsy, Vertigo, Nystagmus, Defective vision, Deafness, Frequent Headache, Mental depression, DM, HT, Anemia, Heart disease, any other major illness, under any medication, Skin problem, H/o Allergy<br><input type="checkbox"/> Yes Details:-<br><input checked="" type="checkbox"/> No |   |  |   |
| H/o Limping gait:- Yes/ No <input checked="" type="checkbox"/>   |   | Acrophobia (Fear of height): -Yes/ No <input checked="" type="checkbox"/>  |   |
| General Examination  |   |  |   |
| Identification Mark : <u>Mole over Back above Lumbar region.</u>   |   |  |   |
| Height : <u>171</u> Cm   |   | Eyes : DV : R <u>(-2.75)</u> L : <u>(-2.75)</u><br>NV : R <u>(-2.75)</u> L : <u>(-2.75)</u>  |   |
| Weight : <u>81</u> Kg  |   | Color Vision : <u>Normal</u>   |   |
| BMI:- <u>27.700</u>  |   |  |   |
| Teeth : <u>(N) &amp; healthy</u>   | Tonsils : <u>NAD</u>  | Ear: <u>(N)</u>  | Pallor: -Yes/No <input checked="" type="checkbox"/>   |
| Thyroid : <u>(N)</u>   | Gums: <u>Healthy</u>  | Nose: <u>(N)</u>   | Gait: -Normal/ Abnormal   |
| Lymph nodes : <u>not palpable</u>  | Skin: <u>(N)</u>  | Throat: <u>(N)</u>   | Rhomberg's Sign: Positive/ Negative*  |
| Systemic Examination   |   |  |   |
| Alimentary System  | Liver- palpable:-<br>yes/no <input checked="" type="checkbox"/> | Spleen: -Palpable-<br>Yes/No   | Other abnormalities if any<br><u>NIL</u>  |
| Respiratory System   | Inspiration :- <u>94</u> Cm                                     | Expiration:- <u>91</u> Cm  |   |
| Cardio-Vascular System   | Pulse: <u>80</u> /min   | Blood Pressure:-<br><u>120/80</u> mmof Hg  | Other abnormalities:-Murmur<br>,Missing beat <u>NIL</u>   |
| Genito-Urinary System  | Kidneys <u>(N)</u>  | Hernia:- Y/N <input checked="" type="checkbox"/>   | Hydrocoele- Y/N <input checked="" type="checkbox"/><br>Piles- Y/N <input checked="" type="checkbox"/> |
| Nervous System   | Motor:- <u>(N)</u>  | Sensory:- <u>(N)</u>   | Muscular Coordination:-<br>Normal/Abnormal  |
| Extremities( please specify if any deformity)  | Upper:- <u>(N)</u>  | Lower:- <u>(N)</u>   |   |
| Gynec Examination: <u>Regular / irregular</u> — LMP : — <u>NOT Applicable.</u>   |   |  |   |

Note- Specify if candidate is having any deformity, abnormality, physically challenged: -

REMARKS: Fit / Unfit

Date 22/10/24.

Signature of Examining Doctor with seal

Dr. TANMAY GANDHI  
M.B.B.S.  
Reg. No. G - 42531

Fitness Certificate by Examining Doctor

Certified that I, Dr. Tanmay Gandhi have examined Shri. Ejerikar  
Mukul aged 28 yrs. on (date) 22/10/2024 As per his / her

General & Physical examinations he/she do not reveal any abnormality. He/She does not suffer from any  
Acute /chronic skin disease or any contagious or infectious disease. His / Her eyesight is normal with/without  
Glasses. In my opinion, Shri Ejerikar Mukul is physically and mentally fit for his/her type  
of work/ Fit for Height work.

Remark:-



Doctor's Name - Dr. Tanmay Gandhi Signature & Seal with Reg. no. of examining Doctor

**Dr. TANMAY GANDHI**

**M.B.B.S**

**Reg. No. G - 42531**



ભારત સરકાર  
Government of India

ભારતીય વિશિષ્ટ ઓળખાણ પ્રાધિકરણ  
Unique Identification Authority of India

નામોંકન ક્રમ સંખ્યા/ Enrolment No.: 0013/14002/32726

To  
ઇજેરિકર મુકુલ  
Ejerikar Mukul  
Flat No C-804 8th Fir Bldg No C  
Gurukrupa Residency  
Ayappa Temple Road  
Kamli Faliya Silvassa  
Dadra & Nagar Haveli  
Dadra and Nagar Haveli Dadra and Nagar Haveli - 396230  
7984602040

Signature Not Verified  
Digitally signed by  
AJAY K. EKERIKAR  
AUTHORITY OF INDIA  
Date: 2021.05.18 18:42:41  
UTC

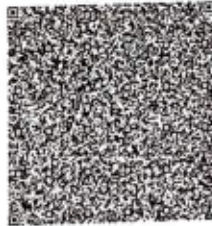

તમારો આધાર નંબર / Your Aadhaar No. :

9510 3581 1064  
VID : 9187 5968 6167 3397

મારો આધાર, મારી ઓળખ



ભારત સરકાર  
Government of India



ઇજેરિકર મુકુલ  
Ejerikar Mukul  
જન્મ તારીખ/DOB: 10/01/1996  
પુરુષ/ MALE

Issue Date: 08/11/2013

9510 3581 1064  
VID : 9187 5968 6167 3397

મારો આધાર, મારી ઓળખ



Government of India



માહિતી / INFORMATION

- આધાર એ ઓળખાણનું પ્રમાણ છે નાગરીજાનનું નહિ
- આધાર અનન્ય અને સુરક્ષિત છે.
- ઓળખ ચકાસવા માટે સુરક્ષિત QR કોડ/ ઓફલાઇન XML/ ઓનલાઇન પ્રમાણીકરણનો ઉપયોગ કરવો
- આધારના તમામ સ્વરૂપો જેમ કે આધાર કાર્ડ, PVC કાર્ડ્સ, eAadhaar અને mAadhaar સમાન રીતે માન્ય છે. 12 અંકના આધાર નંબરની જગ્યાએ વર્ચ્યુઅલ આધાર ઓળખ (VID)નો પણ ઉપયોગ કરી શકાય છે
- 10 વર્ષમાં ઓછામાં ઓછું એકવાર આધાર અપડેટ કરો
- આધાર તમને વિવિધ સરકારી અને બિન-સરકારી લાભો/સેવાઓને સરળતાથી મેળવવામાં મદદ કરે છે.
- આધારમાં તમારો મોબાઇલ નંબર અને ઇમેઇલ આઇડી અપડેટ રાખો
- આધાર સેવાઓ મેળવવા માટે સ્માર્ટફોન પર mAadhaar એપ ડાઉનલોડ કરો.
- સુરક્ષા સુનિશ્ચિત કરવા માટે લોક/અનલોક બાયોમેટ્રિક્સ/આધાર સુવિધાનો ઉપયોગ કરો.
- આધાર મેળવવા માંગતા સંગઠનોએ યોગ્ય સંમતિ મેળવવી જરૂરી છે
- Aadhaar is a proof of identity, not of citizenship.
- Aadhaar is unique and secure.
- Verify identity using secure QR code/offline XML/online Authentication.
- All forms of Aadhaar like Aadhaar letter, PVC Cards, eAadhaar and mAadhaar are equally valid. Virtual Aadhaar Identity (VID) can also be used in place of 12 digit Aadhaar number.
- Update Aadhaar at least once in 10 years.
- Aadhaar helps you avail various Government and Non-Government benefits/services.
- Keep your mobile number and email id updated in Aadhaar.
- Download mAadhaar app on smart phones to avail Aadhaar Services.
- Use the feature of lock/unlock Aadhaar/biometrics to ensure security.
- Entities seeking Aadhaar are obligated to seek due consent.



ભારતીય વિશિષ્ટ ઓળખાણ પ્રાધિકરણ  
Unique Identification Authority of India



સરનામું :

ઇલેટ નં સી-804 8મું ફ્લોર બિલ્ડિંગ નં સી, ગુરુકૃપા રેસિડેન્સી,  
અયપ્પા મંદિર રોડ, કામ્લી ફાલિયા સિલ્વસા, દાદરા અને નગર  
હવેલી, દાદરા અને નગર હવેલી,  
દાદરા અને નગર હવેલી - 396230

Address:

Flat No C-804 8th Fir Bldg No C, Gurukrupa  
Residency, Ayappa Temple Road, Kamli Faliya  
Silvassa, Dadra & Nagar Haveli, Dadra and  
Nagar Haveli,  
Dadra and Nagar Haveli - 396230

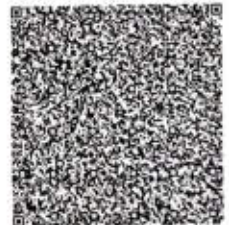

9510 3581 1064  
VID : 9187 5968 6167 3397

1947 | help@uidai.gov.in | www.uidai.gov.in

ID: 139 22-10-2024 08:48:56

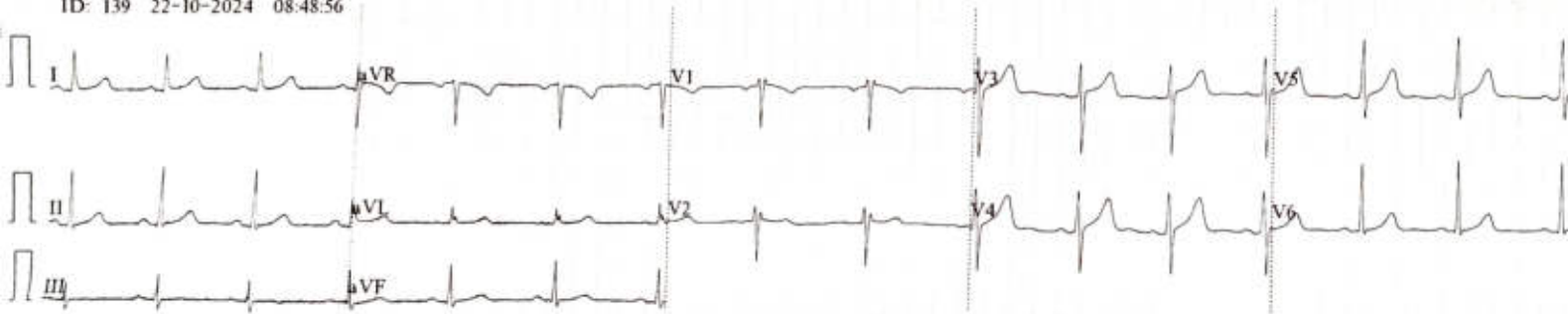

0.5-100Hz AC50 25mm/s 10mm/mV ♥75 V1.0 SEMIP V1.7

ID: 139  
EJERIKARMUKUL  
Male / mmHg  
28Years / kg  
cm

Diagnosis Information  
Sinus Rhythm  
Slight ST Elevation(V4)

HR : 73 bpm  
P : 101 ms  
PR : 146 ms  
QRS : 80 ms  
QT/QTc : 369/408 ms  
P:QRS/T : 50/31/28 °  
RV5/SV1 : 1.244/0.886 mV

Report Confirmed by:

*Tanmay Gandhi*  
Dr. TANMAY GANDHI  
M.B.B.S.  
Reg. No. G-42531



। सर्वे संतु निरामयः ।

**Niramaya**  
HOSPITAL

**Dr. Bipin Gandhi**

M. D. (Path)  
Consultant Pathologist

22/10/2024 09:44:42

Name : MUKUL EJERIKAR  
Ref By Dr. : MEDIWHEEL TEAM

Date : 22/10/2024...  
Age/Sex : 29 Yrs. / M  
Sample I.D.: 2

**HAEMATOLOGICAL ANALYSIS**

| Test                                   | Result              | Unit       | Ref. Range           |
|--|---------------------|------------|----------------------|
| <b>Erythrocytes</b>                    |                     |            |                      |
| Haemoglobin                            | : 14.4              | gm/dL      | 13.5 - 18.0 gm/dL    |
| RBC Count                              | : 4.44              | mill/cumm  | 4.7-6.2 mill/cumm    |
| Hematocrit (PCV)                       | : 44.8              | %          | 42 - 52 %            |
| MCV                                    | : 100.90            | fL         | 80.0-100.0 fL        |
| MCH                                    | : 32.43             | pg         | 27.0 - 32.0 pg       |
| MCHC                                   | : 32.14             | gm/dL      | 32.0 - 36.0 gm/dL    |
| RDW-CV                                 | : 13.7              | %          | 11.5 - 14.0 %        |
| <b>Leucocytes</b>                      |                     |            |                      |
| Total Leucocytes Count                 | : 9900              | cumm       | 4,000-10,500/cumm    |
| <b>Diff WBC Count</b>                  |                     |            |                      |
| Band Form                              | : 00                | %          | < 10 %               |
| Neutrophils                            | : 55                | %          | 40-80%               |
| Lymphocytes                            | : 37                | %          | 20-40%               |
| Eosinophils                            | : 03                | %          | 01-06%               |
| Monocytes                              | : 05                | %          | 02-10%               |
| Basophils                              | : 00                | %          | 00-01%               |
| <b>Platelets</b>                       |                     |            |                      |
| Platelet Count                         | : 354,000           | /c.mm.     | 1.5 - 4.0 lacs/c.mm  |
| Blood Group & Rh Factor                | : " O " RH POSITIVE |            |                      |
| <b>Erythrocyte Sedimentation Rate:</b> |                     |            |                      |
| ESR (Westergren)                       | : 6                 | mm at 1Hr. | 0 - 15.00 mm at 1Hr. |

ENTERED BY : LAB ON 22/10/2024 12:56:26

PRINT BY : LAB ON 22/10/2024 15:45:26

**DR. BIPIN GANDHI**  
M.D.(Patho)  
Reg.No. G-11080

*BHG*  
DR. BIPIN GANDHI  
MD(PATH)  
PATHOLOGIST  
Report Over

Report Page 3 Of 3



। सर्वे संतु निरामयः ।

**Niramaya**  
HOSPITAL

**Dr. Bipin Gandhi**

M. D. (Path)  
Consultant Pathologist

22/10/2024 09:44:42

Name : MUKUL EJERIKAR  
Ref By Dr. : MEDIWHEEL TEAM

Date : 22/10/2024...  
Age/Sex : 29 Yrs. / M  
Sample I.D.: 2

**BIOCHEMISTRY ANALYSIS**

| Test                | Result  | Unit  | Ref. Range        |
|---------------------|---------|-------|-------------------|
| Blood Urea          | : 19.00 | mg/dL | 10.0 - 50.0 mg/dL |
| Blood Urea Nitrogen | : 8.88  | mg/dL | 6 - 20 mg/dL      |
| S.Creatinine        | : 0.81  | mg/dL | 0.60 - 1.40 mg/dL |
| SGPT (ALT)          | : 34.0  | U/L   | 10 - 40 IU/L      |

Test Performed on Fully Automated Biochemistry Analyser  
ENTERED BY : LAB ON 22/10/2024 12:58:19

PRINT BY : LAB ON 22/10/2024 15:45:26

| Test                                  | Result   | Unit  | Ref. Range  |
|---------------------------------------|----------|-------|---|
| <b>Bilirubin Test</b>                 |          |       |   |
| Total Bilirubin                       | : 0.71   | mg/dL | 0.0 - 1.0 mg/dL   |
| Direct Bilirubin                      | : 0.13   | mg/dL | 0.0 - 0.25 mg/dL  |
| Indirect Bilirubin                    | : 0.58   | mg/dl | 0.1 - 1.0 mg/dl   |
| <b>Fasting Blood Glucose</b>          |          |       |   |
| FBS<br>(Plasma-f,Hexokinase 3rd Gen.) | : 94     | mg/dl | 70.00 - 100.00 mg/dl<br>70.00 - 100.00 mg/dl<br>Diabetes Mellitus : $\geq$ 126<br>(on more than one occasion)<br>(American diabetes association<br>guidelines 2014) |
| Urine Glucose                         | : Absent |       |   |
| Urine Acetone                         | : Absent |       |   |

**Post-Prandial Blood Glucose**

|               |          |       |                |
|---------------|----------|-------|----------------|
| PPBS          | : 105    | mg/dL | 70 - 140 mg/dl |
| Urine Glucose | : Absent |       |                |
| Urine Acetone | : Absent |       |                |

Test Performed on Fully Automated Biochemistry Analyser  
ENTERED BY : LAB ON 22/10/2024 15:45:21

PRINT BY : LAB ON 22/10/2024 15:45:26

**DR. BIPIN GANDHI**  
M.D.(Path)  
Reg.No. G-11080

**DR. BIPIN GANDHI**  
MD(PATH)  
PATHOLOGIST

Report Continued To Page 2

Report Page 1 Of 3





। सर्वे संतु निरायः ।

# Niramaya HOSPITAL

Dr. Bipin Gandhi

M. D (Path)  
Consultant Pathologist

22/10/2024 09:44:42

Name : MUKUL EJERIKAR  
Ref By Dr. : MEDIWHEEL TEAM

Date : 22/10/2024  
Age/Sex : 29 Yrs. / M  
Sample I.D.: 2

## URINE ANALYSIS

| Test                           | Result        | Unit | Ref. Range    |
|--------------------------------|---------------|------|---------------|
| <b>PHYSICAL EXAMINATION</b>    |               |      |               |
| Quantity                       | : 20          | ml   |               |
| Colour                         | : Pale Yellow |      |               |
| Transparency (Appearance)      | : Clear       |      |               |
| Reaction (PH)                  | : 7.5         |      | 5.00 - 8.00   |
| Specific Gravity               | : 1.025       |      | 1.003 - 1.030 |
| <b>CHEMICAL EXAMINATION</b>    |               |      |               |
| Protein                        | : Absent      |      | Nil           |
| Urine Glucose (Sugar)          | : Absent      |      | Absent        |
| Urine Ketones (Acetone)        | : Negative    |      | Absent        |
| Bilie Salt & Bile pigment      | : Negative    |      | Absent        |
| Nitrite                        | : Negative    |      | Absent        |
| Urobilinogen                   | : Normal      |      | Absent        |
| Occult Blood                   | : Negative    |      | Absent        |
| <b>MICROSCOPIC EXAMINATION</b> |               |      |               |
| Pus Cells (WBCs)               | : Absent      | /HPF | Absent        |
| Red Blood Cells (RBCs)         | : Absent      | /HPF | Absent        |
| Epithelial Cells               | : 2-3         | /HPF | Absent        |
| Bacteria                       | : Absent      |      | Absent        |
| Casts                          | : Absent      |      | Absent        |
| Crystals                       | : Negative    |      | Absent        |
| Yeast                          | : Absent      |      | Absent        |
| Mucus                          | : Absent      |      | Absent        |
| Amorphous Deposits             | : Absent      |      | Absent        |

ENTERED BY : LAB ON 22/10/2024 12:57:07

PRINT BY : LAB ON 22/10/2024 15:45:25

DR. BIPIN GANDHI  
M.D.(Patho)  
Reg.No. G-11080

DR. BIPIN GANDHI  
MD(PATH)  
PATHOLOGIST  
Report Continued To Page 3

Report Page 2 Of 3