

प्रति,

समन्वयक,

हेल्पलाइन नंबर: 011-41195959

महोदय/ महोदया,

विषय: बैंक ऑफ़ बड़ोदा के कर्मचारियों के लिए वार्षिक स्वास्थ्य जांच।

हम आपको सूचित करना चाहते हैं कि हमारे कर्मचारी की पत्नी/पति जिनके विवरण निम्नानुसार हैं हमारे करार के अनुसार आपके द्वारा उपलब्ध कराई गई कैशलेस वार्षिक स्वास्थ्य जांच सुविधा का लाभ लेना चाहते हैं।

| स्वास्थ्य जांच लाभार्थी के विवरण                            |                     |
|---|---------------------|
| नाम   | RAKESH KUMAR        |
| जन्म की तारीख   | 05-01-1979          |
| कर्मचारी की पत्नी/पति के स्वास्थ्य जांच की प्रस्तावित तारीख | 23-09-2023          |
| बुकिंग संदर्भ सं.   | 23893634 1000697625 |
| पत्नी/पति के विवरण  |                     |
| कर्मचारी का नाम   | TULIKA RANI         |
| कर्मचारी की क.कू.संख्या                                     | 93634               |
| कर्मचारी का पद  | BRANCH OPERATIONS   |
| कर्मचारी के कार्य का स्थान                                  | MUNGER              |
| कर्मचारी के जन्म की तारीख                                   | 26-07-1981          |

यह अनुमोदन/ संस्तुति पत्र तभी वैध माना जाएगा जब इसे बैंक ऑफ़ बड़ोदा के कर्मचारी आईडी कार्ड की प्रति के साथ प्रस्तुत किया जाएगा। यह अनुमोदन पत्र दिनांक से 31-03- तक मान्य है। इस पत्र के साथ किए जाने वाले चिकित्सा जांच की सूची अनुलग्नक के रूप में दी गई है। कृपया नोट करें कि उक्त स्वास्थ्य जांच हमारी टाई-अप व्यवस्था के अनुसार कैशलेस सुविधा है। हम अनुरोध करते हैं कि आप हमारे कर्मचारी के पत्नी/पति की स्वास्थ्य जांच संबंधी आवश्यकताओं पर उचित कार्रवाई करें तथा इस संबंध में अपनी सर्वोच्च प्राथमिकता तथा सर्वोत्तम संसाधन उपलब्ध कराएं। उपर्युक्त सारणी में दी गई कर्मचारी कूट संख्या एवं बुकिंग संदर्भ संख्या का उल्लेख अनिवार्य रूप से इनवॉइस में किया जाना चाहिए।

हम इस संबंध में आपके सहयोग की अपेक्षा करते हैं।

भवदीय,

हस्ता/-

(मुख्य महाप्रबंधक)

मानव संसाधन प्रबंधन विभाग

बैंक ऑफ़ बड़ोदा

(नोट: यह कंप्यूटर द्वारा जनरेट किया गया पत्र है। हस्ताक्षर की आवश्यकता नहीं है। कृपया किसी भी स्पष्टीकरण के लिए से संपर्क करें।)

| FOR MALE                            | FOR FEMALE  |
|-------------------------------------|---|
| CBC                                 | CBC   |
| ESR                                 | ESR   |
| Blood Group & RH Factor             | Blood Group & RH Factor   |
| Blood and Urine Sugar Fasting       | Blood and Urine Sugar Fasting                                   |
| Blood and Urine Sugar PP            | Blood and Urine Sugar PP  |
| Stool Routine                       | Stool Routine   |
| <b>Lipid Profile</b>                | <b>Lipid Profile</b>  |
| Total Cholesterol                   | Total Cholesterol   |
| HDL                                 | HDL   |
| LDL                                 | LDL   |
| VLDL                                | VLDL  |
| Triglycerides                       | Triglycerides   |
| HDL / LDL ratio                     | HDL / LDL ratio   |
| <b>Liver Profile</b>                | <b>Liver Profile</b>  |
| AST                                 | AST   |
| ALT                                 | ALT   |
| GGT                                 | GGT   |
| Bilirubin (total, direct, indirect) | Bilirubin (total, direct, indirect)                             |
| ALP                                 | ALP   |
| Proteins (T, Albumin, Globulin)     | Proteins (T, Albumin, Globulin)                                 |
| <b>Kidney Profile</b>               | <b>Kidney Profile</b>   |
| Serum creatinine                    | Serum creatinine  |
| Blood Urea Nitrogen                 | Blood Urea Nitrogen   |
| Uric Acid                           | Uric Acid   |
| HBA1C                               | HBA1C   |
| Routine urine analysis              | Routine urine analysis  |
| USG Whole Abdomen                   | USG Whole Abdomen   |
| <b>General Tests</b>                | <b>General Tests</b>  |
| X Ray Chest                         | X Ray Chest   |
| ECG                                 | ECG   |
| 2D/3D ECHO / TMT                    | 2D/3D ECHO / TMT  |
| Stress Test                         | Thyroid Profile (T3, T4, TSH)                                   |
| PSA Male (above 40 years)           | Mammography (above 40 years)<br>and Pap Smear (above 30 years). |
| Thyroid Profile (T3, T4, TSH)       | Dental Check-up consultation                                    |
| Dental Check-up consultation        | Physician Consultation  |
| Physician Consultation              | Eye Check-up consultation                                       |
| Eye Check-up consultation           | Skin/ENT consultation   |
| Skin/ENT consultation               | Gynaec Consultation   |



# AMAR JYOTI HOSPITAL

A Multi Speciality Hospital Modern ICU, HDU, OT, Dialysis Facility

E-mail : amarjyotihospitalbgs@gmail.com

Add. : Near Anushka Pvt. ITI, NH-31, Sushil Nagar, Begusarai (Bihar), Call : 887770366, 8873831650

Rakesh Kumar (44 years)

Date: 10/02/2024

O/E

Pulse 72/min Bp  $\frac{130}{80}$  mm of Hg Temp  $98^{\circ}\text{C}$   
SpO<sub>2</sub> 99% in RA RR 14/min wt 87 kg no pallor  
no icterus no pedal Oedema

Heart S<sub>2</sub>L

Lungs - B/L clinically clear

Abdomen - soft B/L

Spleen not palpable  
Liver not palpable

CNS - NAD

Low

CBC

LE T

KFT

Lipid Profile

Thyroid Profile

Blood Sugar  $\leftarrow$  PP

HBA1C

Blood grouping

PE of Urine

ECG

CXR (PA view)

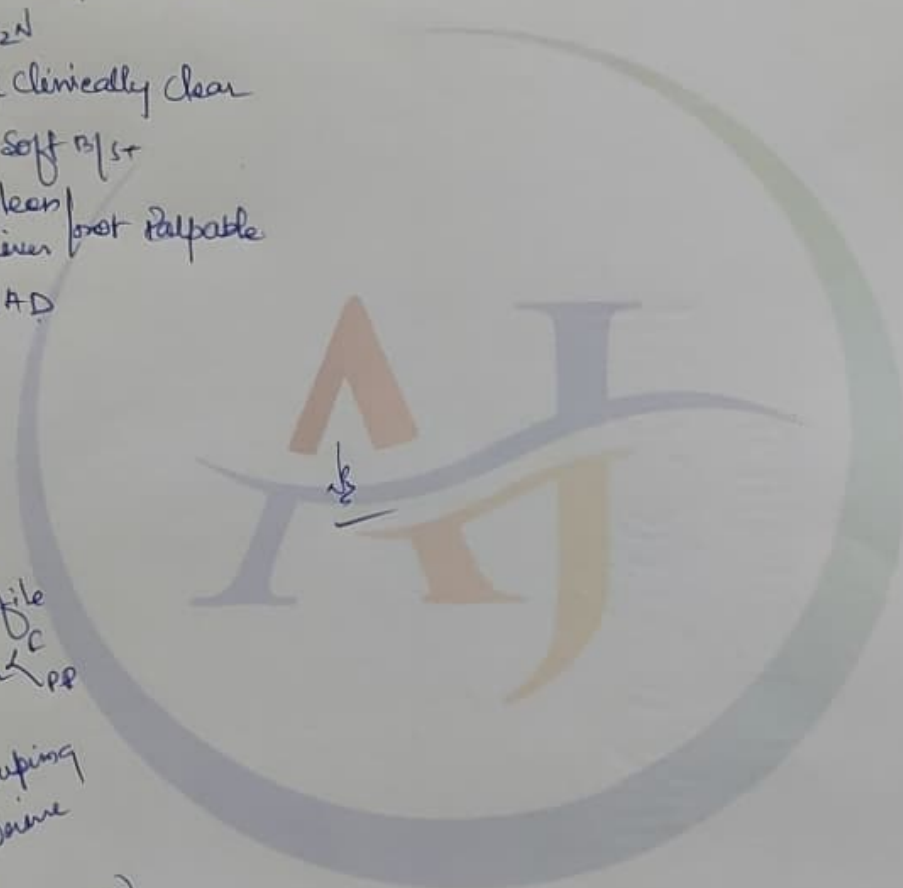



Location:  
Order Number:  
Visit:  
Indication:  
Medication 1:  
Medication 2:  
Medication 3:

Male

Technician:  
Ordering Ph:  
Referring Ph:  
Attending Ph:

QRS 74 ms  
QT / QTcBaz 402 / 427 ms  
PR 142 ms  
P 90 ms  
RR / pp 884 / 882 ms  
P / QRS / T 14 / S6 / 29 degrees

Normal sinus rhythm  
Normal ECG

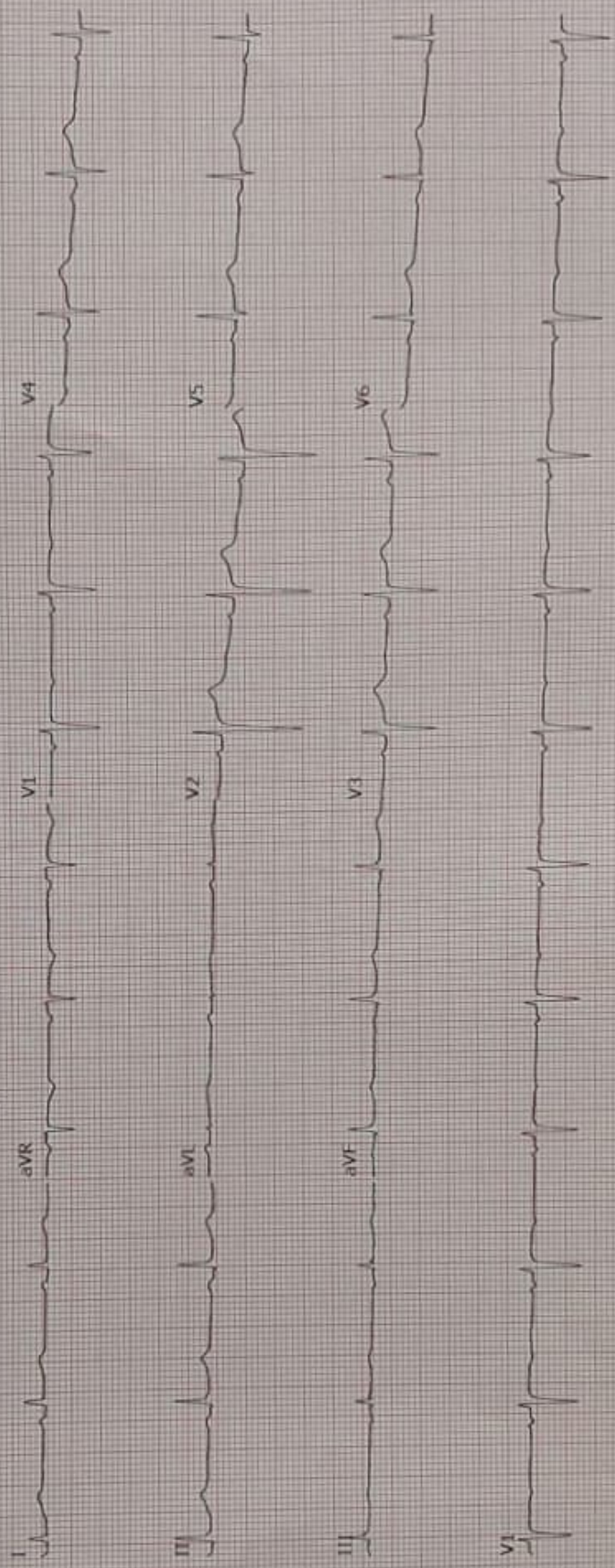



Patient Name:- RAJESH KUMAR  
Ref. by Dr : AMAR JYOTI HOSPITAL

Date: 10/02/2024

Sex M Age: 42 Y

**Haematological Test Report**

**Complete Blood Count**

| TEST                      | RESULT   | UNIT                   | REFERENCE RANGE |
|---------------------------|----------|------------------------|-----------------|
| Haemoglobin :             | 13.8     | gm %                   | 12.5-16.4       |
| <b>WBC Count</b>          |          |                        |                 |
| Total WBC Count :         | 8,800    | /cumm                  | 4000-11000      |
| <b>Differential Count</b> |          |                        |                 |
| Neutrophil                | 70       | %                      | 40-70           |
| Lymphocyte                | 24       | %                      | 20-40           |
| Eosinophil                | 05       | %                      | 01-09           |
| Monocyte                  | 01       | %                      | 02-10           |
| Basophil                  | 00       | %                      | 00-05           |
| <b>RBC Indices</b>        |          |                        |                 |
| R.B.C.Count :             | 4.51     | mil./cumm              | 3.9-5.6         |
| Haematocrit (PCV) :       | 41.5     | %                      | 36-47           |
| MCV                       | 92.2     | fL                     | 75-96           |
| MCH                       | 33.6     | pg                     | 27-32           |
| MCHC                      | 35.9     | gm/dl                  | 30-36           |
| <b>Platelet Indices</b>   |          |                        |                 |
| Platelet Count :          | 1,77,000 | /cumm                  | 150000-400000   |
| ESR                       | 18       | mm/1 <sup>st</sup> hr. | 00-15           |

\*\*\* End of report\*\*\*







Patient Name:- RAJESH KUMAR

Date: 10/02/2024

Ref. by Dr : AMAR JYOTI HOSPITAL

Sex M Age: 42 Y

**BLOOD GLUCOSE EXAMINATION**

| <u>TEST</u>           | <u>RESULT</u>           | <u>UNIT</u> | <u>REFERENCE RANG</u> |
|-----------------------|-------------------------|-------------|-----------------------|
| Fasting Blood Sugar   | 108                     | mg/dl       | 70-110                |
| 2Hrs After Lunch (PP) | 132                     | mg/dl       | 80-140                |
| Blood Group<br>Rh     | <b>'A'<br/>Positive</b> |             |                       |
| HbA1c(HPLC)           | 4.2                     | %           | 5.7-6.4               |
| T3, Total             | 1.18                    | ng/mL       | 0.80-2.00             |
| T4, Total             | 8.44                    | ng/mL       | 4.87-13.72            |
| TSH                   | 2.52                    | μIU/mL      | 0.35-4.94             |

\*\*\* End of report\*\*\*





Patient Name:- RAJESH KUMAR

Date: 10/02/2024

Ref. by Dr : AMAR JYOTI HOSPITAL

Sex M Age: 42 Y

**LIVER FUNCTION TEST**

| <u>TEST</u>          | <u>RESULTS</u> | <u>UNIT</u> | <u>REFERENCE RANG</u> |
|----------------------|----------------|-------------|-----------------------|
| S. Bilirubin         |                |             |                       |
| Total                | 0.9            | mg/dl       | up to 1.2             |
| Conjugate            | 0.6            | mg/dl       | up to 0.4             |
| Unconjugate          | 0.2            | mg/dl       | up to 0.8             |
| SGPT                 | <b>49.0</b>    | U/L         | up to 40              |
| SGOT                 | <b>35.4</b>    | U/L         | up to 38              |
| Alkaline Phosphatase | 126.0          | U/L         | 37-167                |
| <b>S. Protein</b>    |                |             |                       |
| Total                | 6.6            | gm%         | 6.0-8.0               |
| Albumin              | 4.0            | gm%         | 3.7-5.3               |
| Globulin             | 2.6            | gm%         | 1.5-3.5               |
| A/G Ratio            | 1.4            |             | 1.0-2.0               |
| B. Urea              | 39.0           | mg/dl       | 17-45                 |
| S. Creatinine        | 1.0            | mg/dl       | 0.6-1.4               |
| S. Uric Acid         | 7.0            | mg/dl       | 2.5-7.0               |
| S. Sodium            | 136            | m mpl/L     | 135-155               |
| S. Potassium         | 3.59           | m mpl/L     | 3.5-5.5               |
| S. Cholride          | 99.7           | meq/L       | 97-109                |
| S. Calcium           | 8.6            | mg%         | 8.5-10.5              |

\*\*\* End of report\*\*\*





Patient Name:- RAJESH KUMAR

Date: 10/02/2024

Ref. by Dr : AMAR JYOTI HOSPITAL

Sex M Age: 42 Y

**LIPID PROFILE**

| <u>TEST</u>         | <u>RESULT</u> | <u>UNIT</u> | <u>REFERENCE RANG</u> |
|---------------------|---------------|-------------|-----------------------|
| S. Triglyceride     | 142           | mg%DI       | 10-170                |
| Total Cholesterol   | 178           | mg%dL       | 130-200               |
| H.D.L. Cholesterol  | 52            | mg%dL       | 40-75                 |
| L.D.H. Cholesterol  | 110.0         | mg%dL       | 80-120                |
| TC/HDL Cholesterol  | 3.78          | Ratio       | 3.0-5.0               |
| LDL/HDL             | 2.86          | Ratio       | 1.5-3.5               |
| V.L.D.L Cholesterol | 27.0          | mg%dL       | 07-30                 |

\*\*\* End of report\*\*\*







Patient Name:- RAJESH KUMAR

Date: 10/02/2024

Ref. by Dr : AMAR JYOTI HOSPITAL

Sex M Age: 42 Y

**URINE REPORT**

**PHYSICAL EXAMINATION:**

QUANTITY : 05ml

DEPOSITS : Present

COLOUR : Straw

REACTION : Acidic

APPEARANCE: Hazy

SP Gravity : 1.030

PH : 6.2

**CHEMICAL EXAMINATION:**

PROTEIN : Nil

SUGAR : Nil

BILE PIGMENT: Absent

BILI SAL : Absent

UROBILINOGEN: Absent

KETONE BODIES: Absent

NITRITE : Neagive

**MICROSCOPIC EXAMINATION:**

EPITHELIAL CELL: 0-2/hpf

RBC : Absent

PUS CELL : 4-6/hpf

Crystals : Absent

CASTS : Absent

YEAST: Absent

BACTERIA : Absent

TRICHOMONAS: Absent

\*\*\* End of report\*\*\*



Cash Receipt

Mob. : 8877770366, 8873831650



# AMAR JYOTI HOSPITAL

A Multi Speciality Hospital Modern ICU, HDU, OT, Dialysis Facility

Add. : NH-31, Sushil Nagar, Begusarai (Bihar),

Web. : amarjyotihospital.com

No. : 1133

Reg. No. :

Date : 10.02.24

Received with thanks from Rakesh Kumar

C.B.C. L.F.P. J.F.P. FBA, U.D.C

sum of Rupees B.S.F. B.S.P.P. H.B.A.I.C. C.S.R.

by for T3, T4, TSH, LIPID

Rs.

4750/-





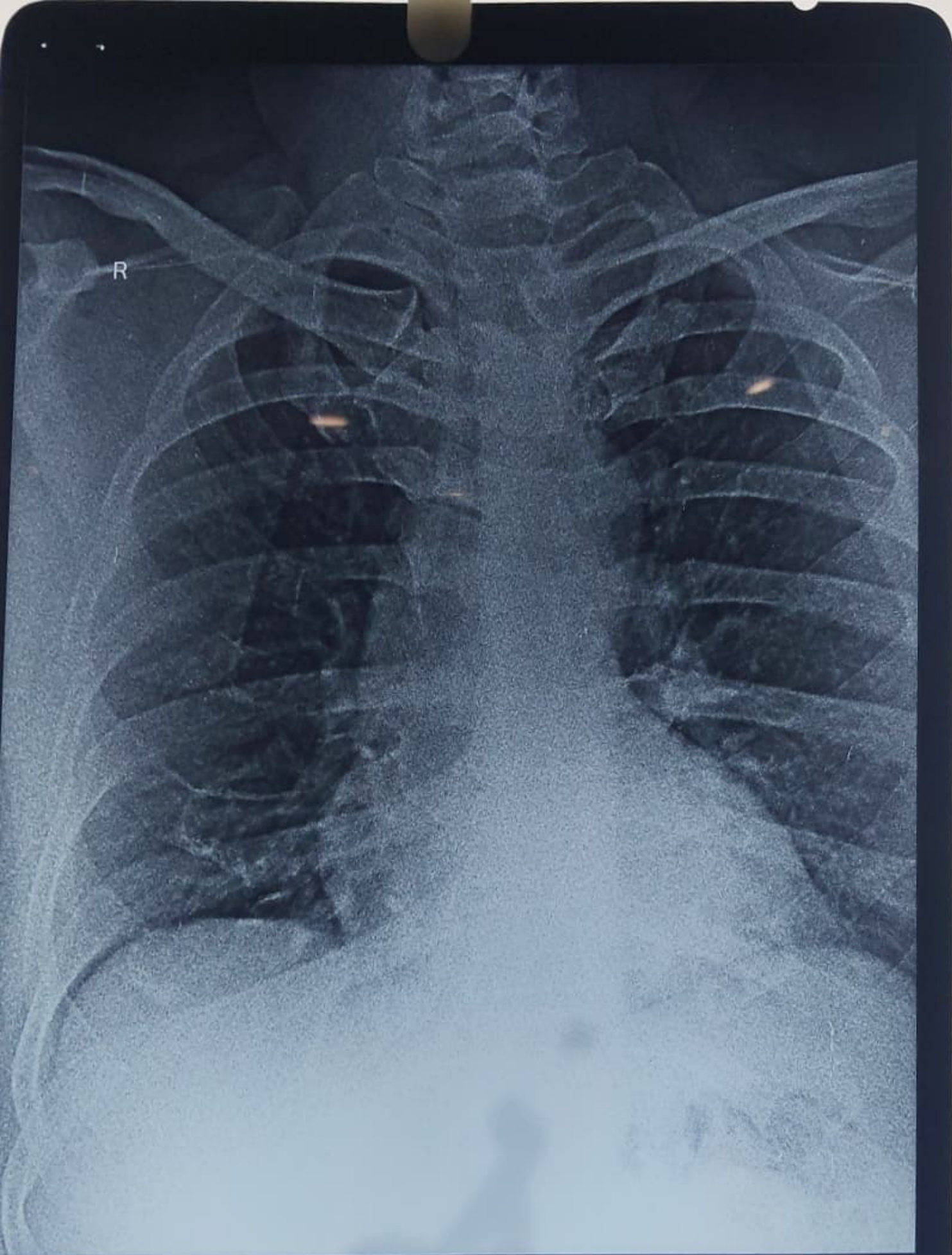

RAKESH KUMAR AGE 44 59 CHEST,FRN P->A 02/10/24  
AMAR JYOTI HOSPITAL,SUSHIL NAGAR,BEGUSARAI.





भारत सरकार  
GOVERNMENT OF INDIA



राकेश कुमार  
Rakesh Kumar  
जन्म तिथि/ DOB: 05/01/1979  
पुरुष / MALE



7458 6999 8831

मेरा आधार, मेरी पहचान



भारतीय विशिष्ट पहचान प्राधिकरण  
UNIQUE IDENTIFICATION AUTHORITY OF INDIA

Download Date: 05/04/2017

पता:  
S/O लेट अरुण कुमार, लाल दरवाजा  
बून लेन ऑफ दुर्गा स्थान, मुंगेर, मुंगेर,  
बिहार - 811201

Address  
S/O Let Arun Kumar, Lal  
darwaza in lane of durga  
sthan, Munger, Munger,  
Bihar - 811201

Generation Date: 27/04/2017

7458 6999 8831



1947



help@uidai.gov.in



www.uidai.gov.in



P.O. Box No. 1947,  
Bengaluru-560 001