

Name : Mrs. Divya S Address : bangalore Plan : ARCOFEMI MEDIWHEEL FEMALE AHC CREDIT PAN INDIA OP AGREEMENT	Age : 35 Y Sex : F	UHID :CINR.0000159406  <small>* CINR - 0000159406 *</small> OP Number :CINROPV211771 Bill No :CINR-OCR-91068 Date : 30.11.2023 08:17
---	---	---

Sno	Service Type/ServiceName	Department
1	ARCOFEMI - MEDIWHEEL - FULL BODY HEALTH ANNUAL PLUS CHECK - FEMALE - 2D ECHO - PAN INDIA - FY2324	
1	URINE GLUCOSE(FASTING)	
2	GAMMA GLUTAMYL TRANSFERASE (GGT)	
3	HbA1c, GLYCATED HEMOGLOBIN	
4	2D ECHO - 9 8:45 AM	
5	LIVER FUNCTION TEST (LFT)	
6	X-RAY CHEST PA 10	
7	GLUCOSE, FASTING	
8	HEMOGRAM + PERIPHERAL SMEAR	
9	ENT CONSULTATION	
10	FITNESS BY GENERAL PHYSICIAN	
11	GYNAECOLOGY CONSULTATION 3 ✓	
12	DIET CONSULTATION	
13	COMPLETE URINE EXAMINATION	
14	URINE GLUCOSE(POST PRANDIAL)	
15	PERIPHERAL SMEAR	
16	ECG	
17	BLOOD GROUP ABO AND RH FACTOR	
18	LIPID PROFILE	
19	BODY MASS INDEX (BMI)	
20	LBC PAP TEST- PAPSURE 3 ✓	
21	OPHTHAL BY GENERAL PHYSICIAN 5	
22	RENAL PROFILE/RENAL FUNCTION TEST (RFT/KFT)	
23	ULTRASOUND - WHOLE ABDOMEN	
24	THYROID PROFILE (TOTAL T3, TOTAL T4, TSH)	
25	DENTAL CONSULTATION 1	
26	GLUCOSE, POST PRANDIAL (PP), 2 HOURS (POST MEAL) - 2 hr.	

Niramaai - 9996

Date : 30-11-2023
MR NO : CINR.0000159406
Name : Mrs. Divya S
Age/ Gender : 35 Y / Female

Department : GENERAL
Doctor :
Registration No :
Qualification :

Consultation Timing: 08:16

Height : 155.5 cm	Weight : 65.8 kg	BMI : 27.05	Waist Circum : 87
Temp : 98.2 F	Pulse : 86 bpm	Resp : 18 CPM	B.P : 100/70 mmHg

General Examination / Allergies History

nov 30/2023

Adv

Clinical Diagnosis & Management Plan

35 Yrs Pwz R / cycles Comp - 14th Nov,
LBC pap due P E .

HPV vaccine -

vit D3 - }
Niramai }

PA - 500 mg

Ps - as healthy

[Signature]

Follow up date:

Doctor Signature

Female

30.11.2023 10:46:20
APOLLO CLINIC
INDIRANAGAR
BANGALORE

Location:
Room:
Order Number:
Indication:
Medication 1:
Medication 2:
Medication 3:

78 bpm
--/-- mmHg

QRS	76 ms
QT / QTcBaz	370 / 421 ms
PR	98 ms
P	66 ms
RR / PP	766 / 769 ms
P / QRS / T	28 / 60 / 26 degrees

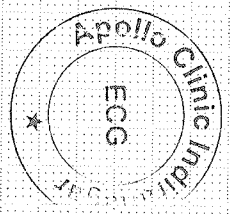

Signature

Technician:
Ordering Ph:
Referring Ph:
Attending Ph:

Signature

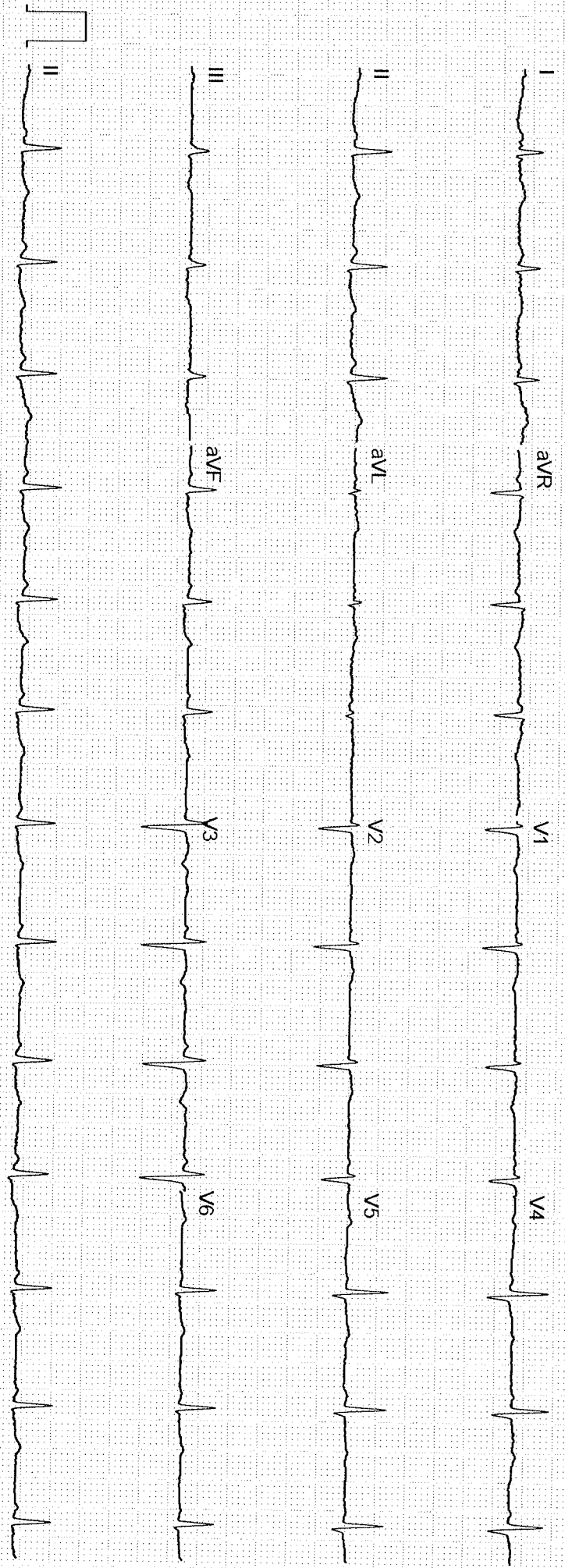

Unconfirmed

NAME: MRS DIVYA S	AGE/SEX: 35yrs	OP NUMBER: 159406
Ref By : SELF	DATE: 30-11-2023	

M mode and doppler measurements:

CM	CM	M/sec	
AO: 2.6	IVS(D): 0.8	MV: E Vel: 0.6	A Vel : 0.5
LA: 2.7	LVIDD(D): 4.3	AV Peak: 0.9	
	LVPW(D): 0.9		
	IVS(S): 1.3		
	LVID(S): 2.8		
	LVPW(S): 1.4		
	LVEF: 60%		
	TAPSE: 2.2		

Descriptive findings:

Left Ventricle	Normal
Right Ventricle:	Normal
Left Atrium:	Normal
Right Atrium:	Normal
Mitral Valve:	Normal
Aortic Valve:	Normal
Tricuspid Valve:	Normal
IAS:	Normal
IVS:	Normal
Pericardium:	Normal

	Normal
Others	---

IMPRESSION :

Normal cardiac chambers

No Regional wall motion abnormality

Normal LV systolic and diastolic function - LVEF= 60%

No MR/AR/TR

No clot/vegetation/pericardial effusion



DR VIJAY MDDM

CONSULTANT CARDIOLOGIST

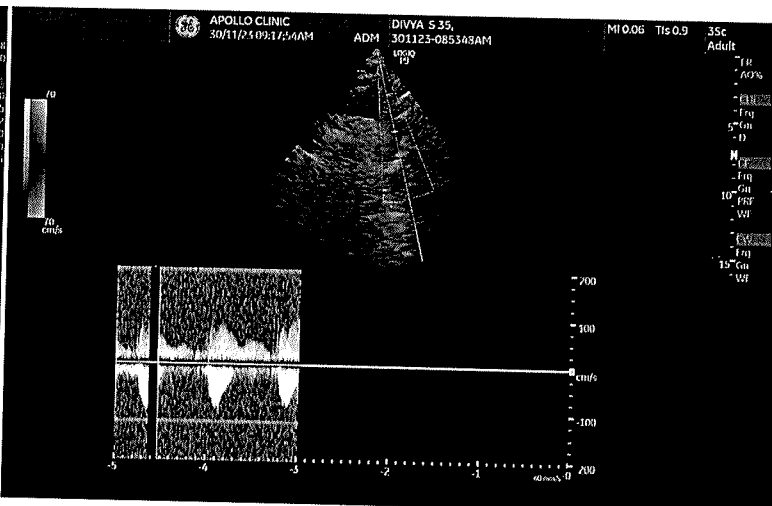
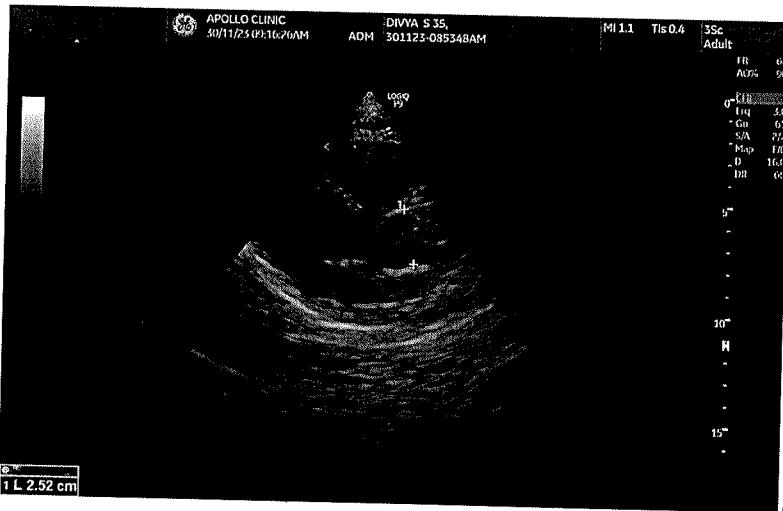
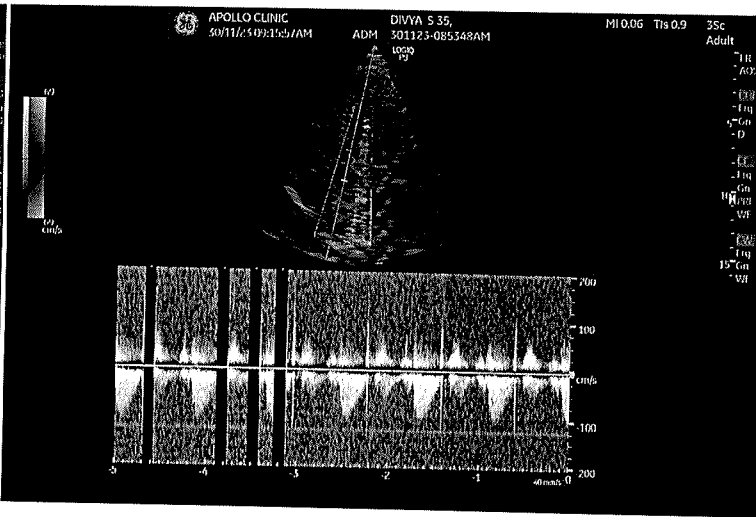
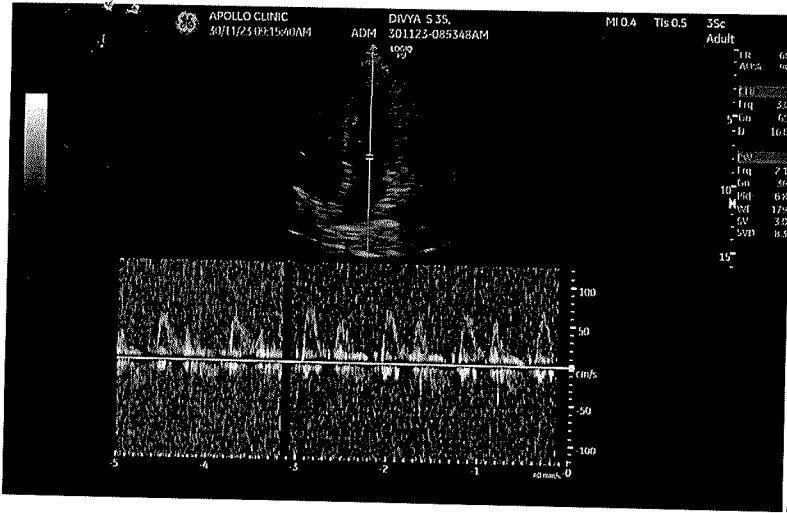

प्रति,

समन्वयक,
Mediwheel (Arcofemi Healthcare Limited)
हेल्पलाइन नंबर: 011-41195959

महोदय/ महोदया,

विषय: बैंक ऑफ़ बड़ौदा के कर्मचारियों के लिए वार्षिक स्वास्थ्य जांच।

हम आपको सूचित करना चाहते हैं कि हमारे कर्मचारी जिनका विवरण निम्नानुसार हैं हमारे करार के अनुसार आपके द्वारा उपलब्ध कराई गई कैशलेस वार्षिक स्वास्थ्य जांच सुविधा का लाभ लेना चाहते हैं।

	कर्मचारी विवरण
नाम	MS. S DIVYA
क.कू.संख्या	160385
पदनाम	SINGLE WINDOW OPERATOR B
कार्य का स्थान	BANGALORE, RAMAMURTHY NAGAR
जन्म की तारीख	01-06-1988
स्वास्थ्य जांच की प्रस्तावित तारीख	30-11-2023
बुकिंग संदर्भ सं.	23D160385100076966E

यह अनुमोदन/ संस्तुति पत्र तभी वैध माना जाएगा जब इसे बैंक ऑफ़ बड़ौदा के कर्मचारी आईडी कार्ड की प्रति के साथ प्रस्तुत किया जाएगा। यह अनुमोदन पत्र दिनांक 28-11-2023 से 31-03-2024 तक मान्य है। इस पत्र के साथ किए जाने वाले चिकित्सा जांच की सूची अनुलग्नक के रूप में दी गई है। कृपया नोट करें कि उक्त स्वास्थ्य जांच हमारी टाई-अप व्यवस्था के अनुसार कैशलेस सुविधा है। हम अनुरोध करते हैं कि आप हमारे कर्मचारी के स्वास्थ्य जांच संबंधी आवश्यकताओं पर उचित कार्रवाई करें तथा इस संबंध में अपनी सर्वोच्च प्राथमिकता तथा सर्वोत्तम संसाधन उपलब्ध कराएं। उपर्युक्त सारणी में दी गई कर्मचारी कूट संख्या एवं बुकिंग संदर्भ संख्या का उल्लेख अनिवार्य रूप से इनवॉइस में किया जाना चाहिए।

हम इस संबंध में आपके सहयोग की अपेक्षा करते हैं।

भवदीय,

हस्ता/-

(मुख्य महाप्रबंधक)

मानव संसाधन प्रबंधन विभाग

बैंक ऑफ़ बड़ौदा

(नोट: यह कंप्यूटर द्वारा जनरेट किया गया पत्र है। हस्ताक्षर की आवश्यकता नहीं है। कृपया किसी भी स्पष्टीकरण के लिए Mediwheel (Arcofemi Healthcare Limited) से संपर्क करें।)

SUGGESTIVE LIST OF MEDICAL TESTS

FOR MALE	FOR FEMALE
CBC	CBC
ESR	ESR
Blood Group & RH Factor	Blood Group & RH Factor
Blood and Urine Sugar Fasting	Blood and Urine Sugar Fasting
Blood and Urine Sugar PP	Blood and Urine Sugar PP
Stool Routine	Stool Routine
Lipid Profile	Lipid Profile
Total Cholesterol	Total Cholesterol
HDL	HDL
LDL	LDL
VLDL	VLDL
Triglycerides	Triglycerides
HDL / LDL ratio	HDL / LDL ratio
Liver Profile	Liver Profile
AST	AST
ALT	ALT
GGT	GGT
Bilirubin (total, direct, indirect)	Bilirubin (total, direct, indirect)
ALP	ALP
Proteins (T, Albumin, Globulin)	Proteins (T, Albumin, Globulin)
Kidney Profile	Kidney Profile
Serum creatinine	Serum creatinine
Blood Urea Nitrogen	Blood Urea Nitrogen
Uric Acid	Uric Acid
HBA1C	HBA1C
Routine urine analysis	Routine urine analysis
USG Whole Abdomen	USG Whole Abdomen
General Tests	General Tests
X Ray Chest	X Ray Chest
ECG	ECG
2D/3D ECHO / TMT	2D/3D ECHO / TMT
Stress Test	Thyroid Profile (T3, T4, TSH)
PSA Male (above 40 years)	Mammography (above 40 years) and Pap Smear (above 30 years).
Thyroid Profile (T3, T4, TSH)	Dental Check-up consultation
Dental Check-up consultation	Physician Consultation
Physician Consultation	Eye Check-up consultation
Eye Check-up consultation	Skin/ENT consultation
Skin/ENT consultation	Gynaec Consultation

आयकर विभाग

INCOME TAX DEPARTMENT

DIVYA S

SRINIVASA REDDY

01/06/1988

Permanent Account Number

BCCPD4025R



Signature



भारत सरकार

GOVT. OF INDIA



BCCPD4025R

यस कार्ड के खोने / पाणे पर कृपया सूचित करें / लौटाने
आयकर भुगत सेवा हेतु। एन एस डी एल
तीसरी मंजिल, सफायर चमबरा
बानेर टेलिफोन एक्सचेंज के नजदीक,
बानेर, पुणे - 411 045

*If this card is lost / someone's lost card is found,
please inform / return to:*

Income Tax PAN Services Unit, NSDL
3rd Floor, Sapphire Chambers
Near Baner Telephone Exchange
Baner, Pune - 411 045

Tel: 91-20-2731 8080, Fax: 91-20-2731 8081
e-mail: nsdl@nsdl.co.in